

MONITORAGGIO IN CONTINUA SCUOLA N. PISTELLI – LIVORNO

Bollettino sintetico del periodo 01/02/2024 ÷ 29/02/2024

| Sito analizzato | |
|--|--|
| Scuola "N. Pistelli" Via G. La Pira, Livorno | |

| Caratteristiche delle linee | |
|-----------------------------|---|
| Denominazione | n. 532 - "Livorno Marzocco - Rosignano" n. 593 - "Livorno Est. - Livorno Lodolo" |
| Gestore | Terna Rete Italia S.p.A. |
| Tensione | 132 kV trifase aerea |

| Punto di misura | |
|-----------------|--|
| Sala insegnanti | |



MONITORAGGIO IN CONTINUA SCUOLA N. PISTELLI – LIVORNO

Bollettino sintetico del periodo 01/02/2024 ÷ 29/02/2024

| 1 ÷ 29 Feb. 2024 | Induzione Magnetica (μT) | |
|-----------------------------|---------------------------------------|--------------|
| | 0:00 ÷ 24:00 | 8:00 ÷ 17:00 |
| Media intero periodo | 0,17 | 0,18 |
| Scarto intero periodo | 0,05 | 0,06 |
| Massimo valore medio | 0,30 | 0,36 |
| Minimo valore medio | 0,11 | 0,09 |
| Massima mediana | 0,29 | -- |
| Massimo 95° perc. | 0,27 | 0,31 |

Quadro riassuntivo intero periodo di misura
 (Periodo 1 ÷ 29 Febbraio 2024)

| Confronto con il limite di legge | |
|---|--------------------------------------|
| Valore di attenzione (DPCM 8 luglio 2003) | 10 μT |
| Massima mediana giornaliera | 0,29 μT |

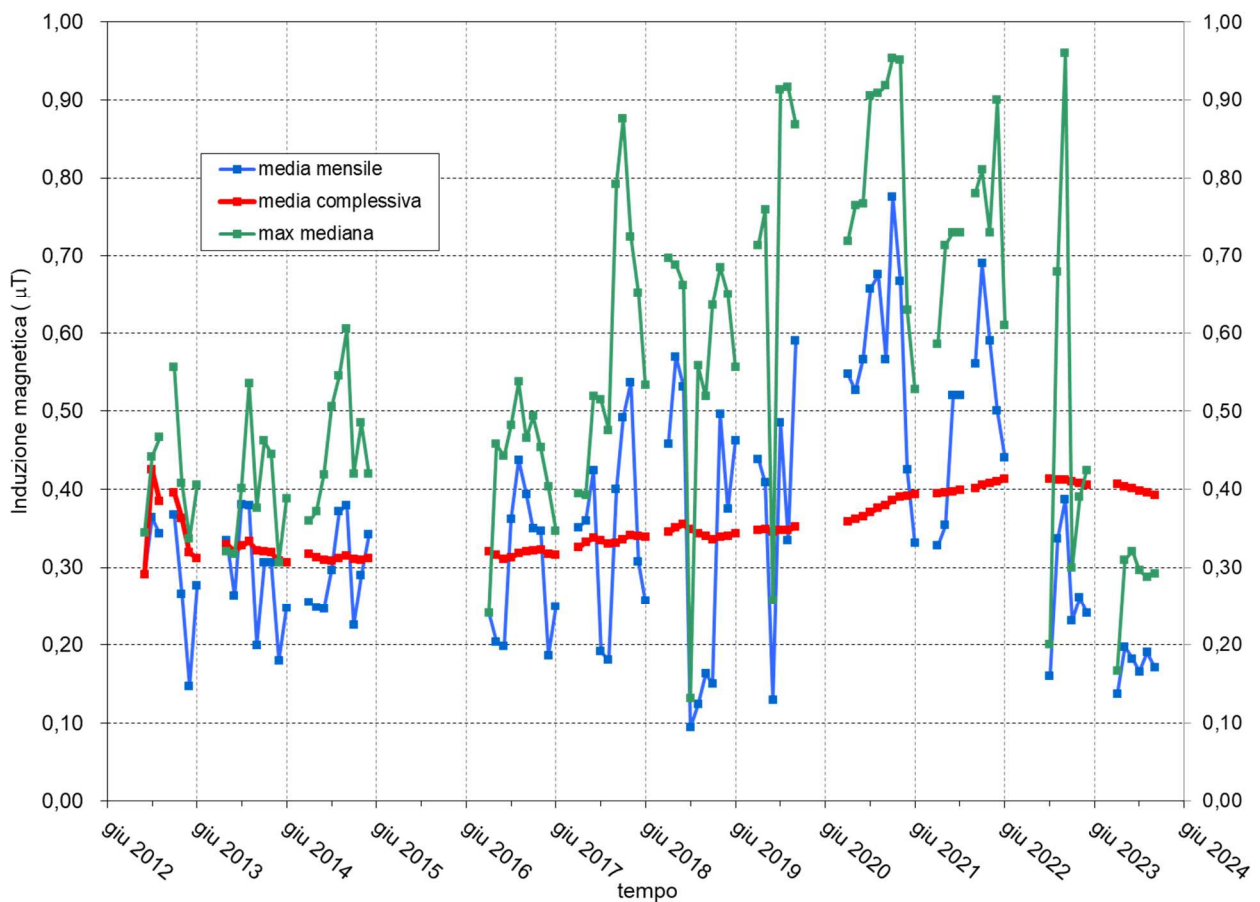

Andamento dei valori mensili del valor medio e mediana massima e del valore medio registrato nell'intero periodo di monitoraggio aggiornato al periodo indicato.

MONITORAGGIO IN CONTINUA SCUOLA N. PISTELLI – LIVORNO

Bollettino sintetico del periodo 01/02/2024 ÷ 29/02/2024

Andamento livelli di induzione magnetica registrati nel punto di misura

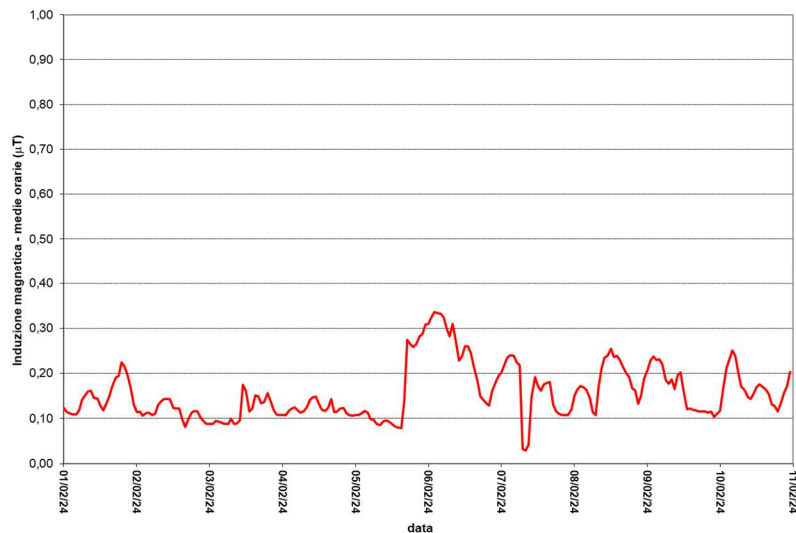

periodo 01/02/2024 ÷ 10/02/2024

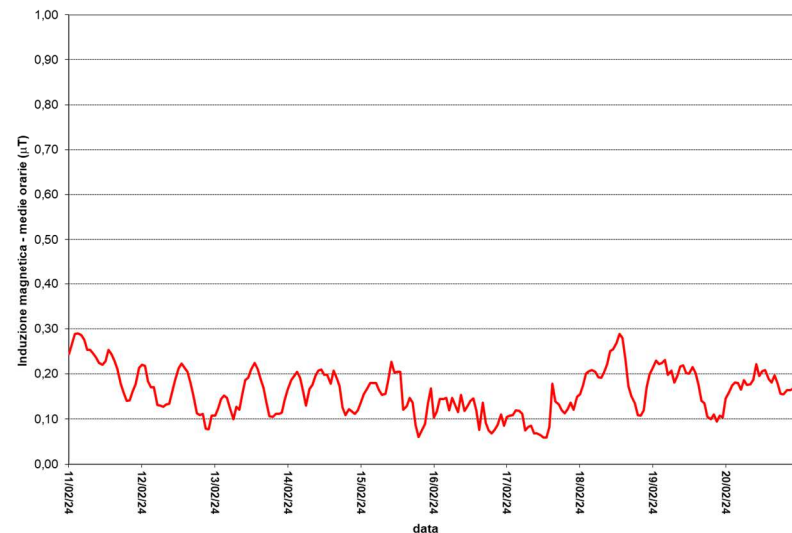

periodo 11/02/2024 ÷ 20/02/2024

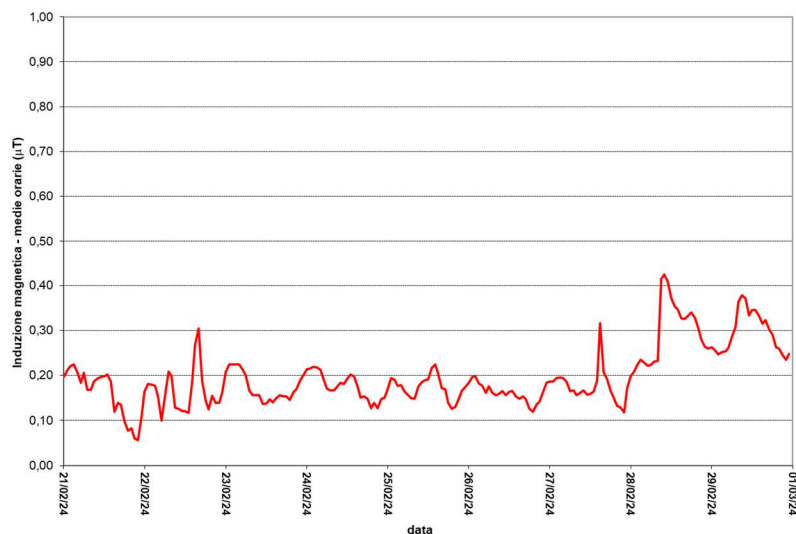

periodo 21/02/2024 ÷ 29/02/2024