

ARPAT

Agenzia regionale
per la protezione ambientale
della Toscana

Decreto del Direttore Generale

N. 200 del 22 M. 2012

Proponente: Dott. Cesare Fagotti

Settore Pianificazione e controllo

Pubblicità/Pubblicazione: Atto soggetto a pubblicazione Integrale

Visto per la pubblicazione - Il Direttore generale: Ing. Giovanni Barca

Responsabile del procedimento: Dott. Cesare Fagotti

Estensore: Dott. Cesare Fagotti

Oggetto: Adozione della proposta di aggiornamento della carta dei servizi e delle attività di ARPAT, di cui alla deliberazione del Consiglio Regionale n°7 del 27 gennaio 2010. Adozione della proposta adottata nella Conferenza Permanente di livello Regionale ARPAT del 15 ottobre 2012.

ALLEGATI N°: 2

<i>Denominazione</i>	<i>Pubblicazione</i>	<i>Tipo di supporto</i>
<i>Allegato A – Carta dei servizi e delle attività</i>	<i>Integrale</i>	<i>Cartaceo</i>
<i>Allegato B - Relazione di accompagnamento alla proposta di revisione della "Carta dei servizi e delle attività" LR 30/2009 art. 13</i>	<i>Integrale</i>	<i>Cartaceo</i>

Natura dell'atto: immediatamente eseguibile

Il Direttore Generale

Vista la L.R. 22 giugno 2009, n. 30, avente per oggetto "Nuova disciplina dell'Agenzia regionale per la protezione ambientale della Toscana (ARPAT)";

Visto il decreto del Presidente della Giunta Regionale n. 49 del 29.3.2011, con il quale il sottoscritto è stato nominato Direttore Generale dell'Agenzia Regionale per la Protezione Ambientale della Toscana;

Atteso che, nella deliberazione del Consiglio Regionale n°7 del 27 gennaio 2010, il consiglio stabiliva che ARPAT avrebbe proposto un aggiornamento della Carta dei servizi e delle Attività entro 18 mesi dalla sua prima approvazione;

Dato atto che ARPAT ha predisposto entro i termini previsti la proposta di aggiornamento della Carta dei servizi e delle Attività con Decreto del Direttore Generale n°269 del 08/11/2011, e la ha trasmessa alla giunta Regionale;

Considerato che la proposta di aggiornamento della carta dei servizi e delle Attività è stata oggetto di esame da parte degli uffici regionali in una prima fase, e con le amministrazioni provinciali successivamente;

Visto che la proposta di aggiornamento della Carta dei servizi e delle Attività come emersa dalle consultazioni precedenti è stata approvata dalla Conferenza Permanente di livello Regionale ARPAT del 15 ottobre 2012

Ritenuto quindi necessario adottare la versione della Carta dei servizi e delle Attività approvata dalla Conferenza Permanente di livello Regionale ARPAT del 15 ottobre 2012, e di trasmetterla alla Giunta Regionale;

Evidenziata l'importanza Carta dei servizi e delle Attività come strumento di programmazione delle attività, anche se in fase sperimentale vista la sua necessaria deliberazione da parte del consiglio;

Visto il parere positivo di regolarità contabilità in esito alla corretta quantificazione ed imputazione degli effetti contabili del provvedimento sul bilancio e sul patrimonio dell'Agenzia espresso dal Responsabile del Settore Bilancio e Contabilità riportato in calce;

Visto il parere positivo di conformità alle norme vigenti, espresso dal Responsabile del Settore Affari Generali, riportato in calce;

Visti i pareri espressi in calce dal Direttore amministrativo e dal Direttore tecnico;

decreta

- 1) di adottare la Carta dei servizi e delle Attività approvata dalla Conferenza Permanente di livello Regionale ARPAT del 15 ottobre 2012 (allegato A), e la relativa relazione di accompagnamento (allegato B);
- 2) di utilizzare la versione allegata della Carta dei Servizi e delle Attività come strumento di programmazione e rendicontazione a partire dall'esercizio 2013, al fine di poter avere elementi utili per una quantificazione dei costi e delle attività, soprattutto in relazione alle nuove righe inserite, considerando comunque che la stessa potrebbe essere modificata dal Consiglio Regionale;
- 3) di prevedere un aggiornamento annuale del sito web dell'Agenzia che riporti l'attività complessiva svolta con riferimento alle righe della carta;
- 4) di individuare quale responsabile del procedimento, ai sensi dell'art. 4 della L. n. 241 del 07.08.1990 e s.m.i., il Dott. Cesare Fagotti, responsabile del Settore Pianificazione e controllo Dipartimento di Livorno;
- 5) di trasmettere il presente decreto al Collegio dei Revisori ai sensi e per gli effetti dell'art. 28 della L.R.T. 22.06.2009 n. 30.

Il Direttore Generale
~~Dott. Ing. Giovanni Barca~~

Dirigente proponente
Dott. Cesare Fagotti

Settore Bilancio e Contabilità
Responsabile
Dott.ssa Paola Querci

Settore Affari Generali
Responsabile
Dott.ssa Marta Bachechi

Il Direttore Amministrativo
Dott.ssa Paola Querci

Il Direttore Tecnico
Dott. Andrea Poggi

Allegato A

Carta dei servizi e delle attività

n°	Matrice	Tipologia attività	Ambiti attività	Descrizione Attività (1) (10) (14)	Fonte normativa o/atto di programmazione	Classif. (IO/INO)	Titolare di funzione amministrativa/beneficiario	Tempi Massimi di Erogazione	Livello qualitativo	Livello Quantitativo (2) (3) (11)	Costo Unitario (Costo a Corpo) (4)
1	Acqua	Art.7 Controllo	1.2	Monitoraggio corsi d'acqua, acque di transizione, laghi e corpi idrici artificiali per la determinazione dello stato di qualità ambientale	D.Lgs 152/06, art. 118 e 120 ed allegati 1 e 3 alla parte III e s.m.i.; DPGR 46/R/2008	IO (art.11, co.1, lett.A)	Regione	Entro primi 30 gg mese successivo alla chiusura referi analitici, dati monitoraggio sono resi disponibili su SIRA; ogni 6 mesi trasmissione dati alla GR; trasmissione informazioni DM 52/02 e DM 218/03 con tempi ivi previsti (V. All. I DPGR 46/R/2008)	APAT CNR IRSA MAN 29 2003	Attività Totallitaria su programma regionale (202 stazioni)	€ 15.000
2	Acqua	Art.7 Controllo	1.2	Gestione, analisi e reporting dei dati per monitoraggio in continuo del fiume Arno	D.Lgs 152/06, art. 118 e 120 ed allegati 1 e 3 alla parte III e s.m.i.; DPGR 46/R/2008	IO (art.11, co.1, lett.B)	Regione	Non regolamentato, da concordare con titolare funzione amministrativa/beneficiario	--	4 centraline di rilevamento automatico	€ 19.800
3	Acqua	Art.7 Controllo	1.2	Monitoraggio delle acque marino costiere per la determinazione dello stato di qualità ambientale	D.Lgs 152/06, art. 118 e 120 ed allegati 1 e 3 alla parte III e s.m.i.; DPGR 46/R/2008	IO (art.11, co.1, lett.A)	Regione	Entro primi 30 gg mese successivo alla chiusura referi analitici, dati monitoraggio sono resi disponibili su SIRA; ogni 6 mesi trasmissione dati alla GR; trasmissione informazioni DM 52/02 e DM 218/03 con tempi ivi previsti (V. All. I DPGR 46/R/2008)	APAT CNR IRSA MAN 29 2003	Attività Totallitaria su programma regionale (26 stazioni)	€ 44.000
4	Acqua	Art.8 Supporto tecnico	1.2	Supporto tecnico per rilascio autorizzazioni per interventi e opere di tutela della fascia costiera (immersione materiali, moli e barriere, ripascimento coste, movimentazione fondali marini)	D.Lgs 152/06, art. 109; LR 19/2003	IO (art.11, co.1, lett.B)	Province: MATTM	Per interventi e opere di tutela della fascia costiera: 90 gg; per altre attività 45 gg	DP SGQ.99.015	Attività Totallitaria (29 Pareni emessi)	€ 7.000
5	Acqua	Art.7 Controllo	1.2	Monitoraggio acque sotterranee per la determinazione dello stato di qualità ambientale	D.Lgs 152/06, art. 118 e 120 ed allegati 1 e 3 alla parte III e s.m.i.; DPGR 46/R/2008	IO (art.11, co.1, lett.A)	Regione	Entro primi 30 gg mese successivo alla chiusura referi analitici, dati monitoraggio sono resi disponibili su SIRA; ogni 6 mesi trasmissione dati alla GR; trasmissione informazioni DM 52/02 e DM 218/03 con tempi ivi previsti (V. All. I DPGR 46/R/2008)	APAT CNR IRSA MAN 29 2003	Attività Totallitaria su programma regionale (398 stazioni)	€ 2.600
6	Acqua	Art.7 Controllo	1.2	Monitoraggio acque superficiali destinate alla produzione di acque potabili	D.Lgs 152/06, art. 80 ed allegato 2 sez. A alla parte III; art. 82 ed All. 1 alla parte III e s.m.i.; DCRT 6/2005 punti 4 e 5	IO (art.11, co.1, lett.A)	Regione SSR	Entro primi 30 gg mese successivo alla chiusura referi analitici, dati monitoraggio sono resi disponibili su SIRA; ogni 6 mesi trasmissione dati alla GR; trasmissione informazioni DM 52/02 e DM 218/03 con tempi ivi previsti (V. All. I DPGR 46/R/2008)	APAT CNR IRSA MAN 29 2003; Rapporto ISTISAN 2007/2; Rapporto ISTISAN 2007/5; Rapporto ISTISAN 2000/14	Attività Totallitaria su programma regionale (107 stazioni)	€ 9.400
7	Acqua	Art.7 Controllo	1.2	Monitoraggio dei corpi idrici superficiali interni per idoneità delle acque alla vita dei pesci	D.Lgs 152/06, art. 84 ed allegato 2 sez. B alla parte III;	IO (art.11, co.1, lett.B)	Regione IZS Lazio e Toscana	Entro primi 30 gg mese successivo alla chiusura referi analitici, dati monitoraggio sono resi disponibili su SIRA; ogni 6 mesi trasmissione dati alla GR; trasmissione informazioni DM 52/02 e DM 218/03 con tempi ivi previsti (V. All. I DPGR 46/R/2008)	APAT CNR IRSA MAN 29 2003	Attività Totallitaria su programma regionale (60 stazioni)	€ 4.600
8	Acqua	Art.7 Controllo	1.2	Monitoraggio delle acque marino costiere e di transizione per idoneità delle acque alla vita dei molluschi	D.Lgs 152/06, art. 84 ed allegato 2 sez. C alla parte III;	IO (art.11, co.1, lett.A)	Regione IZS Lazio e Toscana	Entro primi 30 gg mese successivo alla chiusura referi analitici, dati monitoraggio sono resi disponibili su SIRA; ogni 6 mesi trasmissione dati alla GR; trasmissione informazioni DM 52/02 e DM 218/03 con tempi ivi previsti (V. All. I DPGR 46/R/2008)	APAT CNR IRSA MAN 29 2003	Attività Totallitaria su programma regionale (15 stazioni)	€ 12.800
9	Acqua	Art.7 Controllo	1.3	Controllo impianti di depurazione reflui urbani superiori a 2000 ab/eq	D.Lgs 152/06 All.5 alla parte III; LR 20/06, art. 3	IO (art.11, co.1, lett.A)	Province	60 gg	DP SGQ.99.014; APAT CNR IRSA MAN 29 2003	Attività Totallitaria (442 campioni)	€ 3.800
10	Acqua	Art.7 Controllo	1.3	Controllo impianti di depurazione reflui urbani inferiori a 2000 ab/eq	LR 20/06 e s.m.i., art. 3; DPGR 46/R/2008	IO (art.11, co.1, lett.A)	Province	60 gg	DP SGQ.99.014; APAT CNR IRSA MAN 29 2003	Attività Ordinaria - 1% scarichi esistenti (32 campioni)	€ 3.800
11	Acqua	Art.8 Supporto tecnico	1.3	Supporto tecnico ai fini del rilascio e rinnovo delle autorizzazioni allo scarico non in pubblica fognatura di acque reflue urbane e industriali	LR 20/06 e s.m.i., Art. 4 e art. 8 co. 4; DPGR 46/R/2008, art. 8 e 10	IO (art.11, co.1, lett.A)	Province	Tempi fissati dal Comitato tecnico consultivo laddove operativo, 45 gg negli altri casi.	DP SGQ.99.015; PO SGQ.99.007	Attività Totallitaria (162 Pareni emessi)	€ 3.300
12	Acqua	Art.7 Controllo	1.3	Controllo degli scarichi industriali non in pubblica fognatura	D.Lgs 152/06 All.5 alla parte III; LR 20/06 e s.m.i., art. 3; DPGR 46/R/2008	IO (art.11, co.1, lett.A)	Province	60 gg	DP SGQ.99.014; APAT CNR IRSA MAN 29 2003	Attività Ordinaria - 5% impianti autorizzati (243 ispezioni)	€ 3.300
13	Acqua	Art.7 Controllo	1.3	Controllo degli scarichi industriali prioritari che recapitano in acque superficiali / suolo	LR 20/06 e s.m.i., art. 3; DPGR 46/R/2008	IO (art.11, co.1, lett.A)	Province	60 gg	DP SGQ.99.014; APAT CNR IRSA MAN 29 2003	Attività Totallitaria (20 campioni)	€ 3.300

n°	Matrice	Tipologia attività	Ambiti attività	Descrizione Attività (1) (10) (14)	Fonte normativa o/o atto di programmazione	Classif. (IO/INO)	Titolare di funzione amministrativa/beneficiario	Tempi Massimi di Erogazione	Livello qualitativo	Livello Quantitativo (2) (3) (11)	Costo Unitario (Costo a Corpo) (4)
14	Acqua	Art.8 Supporto tecnico	1.3	Supporto tecnico ai fini del rilascio delle nuove autorizzazioni allo scarico non in pubblica fognatura di acque reflue domestiche con potenzialità sup a 100 AE; Supporto tecnico ai fini del rilascio dell'autorizzazione allo scarico di acque AMPP e AMD acque superficiali; Supporto tecnico ai fini del rilascio dell'autorizzazione allo scarico di AMPP dalle aziende di cui alla Tab. Allegato 5 della DPGR 46/R/2008 in fognatura bianca; Supporto tecnico per le modifiche d'ufficio dell'autorizzazione allo scarico di scaricatori di piena; Supporto tecnico ai fini della concessione di prelievo di acque pubbliche con successiva restituzione	D.Lgs 152/06, art.104, co.4; LR 20/06 e s.m.i. Art. 4, 8 co. 4, 10, 11; DPGR 46/R/2008, art. 8 e 10	IO (art.11, co.1, lett.A)	Province; Comuni; ATO	Tempi fissati dal Comitato tecnico consultivo laddove operativo, 45 gg negli altri casi.	DP SGQ.99.015	Attività Totallitaria (499 Parei emessi)	€ 1.300
15	Acqua	Art.7 Controllo	1.3	Controllo degli scarichi acque reflue industriali in pubblica fognatura	LR 20/06 e s.m.i., art. 3; DPGR 46/R/2008	IO (art.11, co.1, lett.A)	ATO	60 gg	DP SGQ.99.014; APAT CNR IRSA MAN 29 2003	Attività Ordinaria - 5% scarichi autorizzati (94 Ispezioni)	€ 3.300
16	Acqua	Art.8 Supporto tecnico	1.3	Supporto tecnico ai fini del rilascio della prima autorizzazione allo scarico in pubblica fognatura di acque reflue urbane e industriali	D.Lgs 152/06 art. 124 co 11; DPGR 46/R/2008, art. 11	IO (art.11, co.1, lett.A)	ATO	40 gg	DP SGQ.99.015	Attività Totallitaria (672 Parei emessi)	€ 800
17	Acqua	Art.7 Controllo	1.3	Controllo delle operazioni di utilizzazione agronomica (acque di vegetazione dei frantoi oleati e delle acque reflue provenienti dalle aziende di cui art. 101, co. 7, lett. a/c D.lgs. 152/06)	DPGR 46/R/2008 art. 36	IO (art.11, co.1, lett.A)	Comuni	60 gg	DP SGQ.99.014	Attività Ordinaria - 5% delle comunicazioni (35 Ispezioni)	€ 7.500
18	Acqua	Art.7 Controllo	1.3	Controllo delle operazioni di utilizzazione agronomica degli effluenti di allevamento	D.Lgs 152/06, art.112	IO (art.11, co.1, lett.B)	Comuni	60 gg	DP SGQ.99.014	Attività Ordinaria - 5% delle comunicazioni (11 Ispezioni)	€ 7.500
19	Acqua	Art.8 Supporto tecnico	1.8	Supporto Tecnico su comunicazioni ai fini dell'utilizzazione degli effluenti di allevamento	LR 20/06 e DPGR 46/R/08	INO (art.11,co.2,lett.B)	Comuni	Non regolamentato, da concordare con titolare funzione amministrativa/beneficiario	DP SGQ.99.015	N.Q.	V.
20	Acqua	Art.7 Controllo	1.8	Monitoraggio e controllo della risorsa ittica, della biodiversità marina e dell'ecosistema acque interne e marine. Supporto alla compilazione carta ittica	L. 164/98; D.Lgs 152/06	IO (art.11, co.1, lett.B)	Regione	Non regolamentato, da concordare con titolare funzione amministrativa/beneficiario	--	Attività Totallitaria (n. stazioni definito in direttive regionali)	€ 18.000
21	Acqua	Art.8 Supporto tecnico	1.8	Supporto tecnico per interventi di tutela di ambienti fluviali e fauna ittica e per immissione specie autoctone e non; Supporto tecnico per valutazione piani provinciali gestione risorsa ittica acque interne	LR 20/06 e s.m.i. art. 26 co. 1	INO (art.11,co.2,lett.B)	Regione Province	Non regolamentato, da concordare con titolare funzione amministrativa/beneficiario	DP SGQ.99.015	N.Q.	V.
22	Acqua	Art.8 Supporto tecnico	1.8	Supporto tecnico per l'attuazione della programmazione regionale degli interventi a sostegno della pesca professionale e dell'acquacoltura.	LR 66/05, art.4 e s.m.i.	IO (art.11, co.1, lett.B)	Regione	Non regolamentato, da concordare con titolare funzione amministrativa/beneficiario	DP SGQ.99.015	Attività Totallitaria	€ 40.000
23	Acqua	Art.8 Supporto tecnico	1.8	Istituzione di un sistema di raccolta dati di cattura e sforzo relativi alla pesca; Supporto tecnico in materia di risorse ittiche Partecipazione a commissioni consultive; Elaborazione dei dati di cattura/sforzo per i molluschi e pesci; Monitoraggio attività di maricoltura e acquacoltura	L.R. n. 7/2005	IO (art.11, co.1, lett.B)	Regione	Non regolamentato, da concordare con titolare funzione amministrativa/beneficiario	DP SGQ.99.015	Attività Totallitaria	€ 50.200
24	Acqua	Art.8 Supporto tecnico	1.8	Parere per le autorizzazioni della pesca a scopi scientifici	LR 66/05, art. 13 bis, co. 6	IO (art.11, co.1, lett.A)	Regione	45 gg	DP SGQ.99.015	Attività Totallitaria	€ 5.000
25	Acqua	Art.7 Controllo	1.2	Monitoraggio acque di balneazione, incluse le foci inquinate	D.Lgs 116/08; DGRT 1094/2010 All. E	IO (art.11, co.1, lett.A)	Regione; Comuni	Tempestivamente al termine di ogni campionamento, trasmissione dati al Min. Salute ed ai Comuni (All. E DGRT 1094/10)	D.M. Salute 30.03.10	Attività Totallitaria	€ 2.900
26	Acqua	Art.8 Supporto tecnico	1.2	Supporto tecnico all'individuazione e delimitazione delle acque di balneazione	D.Lgs 116/08, artt. 4 e 5	IO (art.11, co.1, lett.B)	Regione	Non regolamentato, da concordare con titolare funzione amministrativa/beneficiario	DP SGQ.99.015 D.M. Salute 30.03.10	Attività Totallitaria	€ 689.200

n°	Matrice	Tipologia attività	Ambiti attività	Descrizione Attività (1) (10) (14)	Fonte normativa o/atto di programmazione	Classif. (IO/INO)	Titolare di funzione amministrativa/beneficiario	Tempi Massimi di Erogazione	Livello qualitativo	Livello Quantitativo (2) (3) (11)	Costo Unitario (Costo a Corpo) (4)
27	Acqua	Art.10 Tutela della salute	2	Attività analitiche radiometriche per il controllo idoneità sanitaria acque prelevate a scopo potabilizzazione (captazione, trattamento e distribuzione)	D.Lgs 31/01, art. 8, co. 7; DGR 11/1/1999	IO (art.11, co.1, lett.A)	SSR	Non regolamentato, da concordare con titolare funzione amministrativa/beneficiario	ISTISAN 31/2007	Attività Ordinaria - (68 campioni)	€ 500
28	Acqua	Art.10 Tutela della salute	2	Attività analitiche radiometriche per il controllo idoneità delle acque delle sorgenti acque minerali e termali e loro distribuzione	DGR 11/1/1999	IO (art.11, co.1, lett.B)	SSR	Non regolamentato, da concordare con titolare funzione amministrativa/beneficiario	ISTISAN 31/2007	Attività Ordinaria (47 campioni)	€ 500
29	Aria	Art.7 Controllo	1.1	Controllo tecnico-amministrativo emissioni impianti, compresi SMCE	LR 9/2010 Capo I, Art.3 Commi 1, 2	IO (art.11, co.1, lett.A)	Province	60 gg	DP SGQ.99.014	Attività Ordinaria - controllo di tutti i nuovi impianti o modifiche significative; Controlli su 1% impianti autorizzati (380 Ispeszi)	€ 2.500
30	Aria	Art.7 Controllo	1.1	Controllo anche analitico emissioni impianti (escusi inceneritori), compresi SMCE	D.Lgs 152/06; LR 9/2010 Capo I; Art.3 Co. 1- 2;	IO (art.11, co.1, lett.A)	Province	60 gg	DP SGQ.99.014; metodo UNI EN 1948	Attività Ordinaria - controllo di tutti i nuovi impianti o modifiche significative; Controlli su 1% impianti autorizzati (180 Impianti)	€ 6.600
31	Aria	Art.8 Supporto tecnico	1.1	Supporto tecnico per rilascio, rinnovo e modifica sostanziale autorizzazioni alle emissioni	D.Lgs 152/06; LR 9/2010 Capo I; Art.3 Co. 1- 2;	IO (art.11, co.1, lett.B)	Province	30 gg	DP SGQ.99.015; metodo UNI EN 1948	Attività Totallitaria (797 Pareri emessi)	€ 900
32	Aria	Art.8 Supporto tecnico	1.1	Valutazione tecnica del rispetto delle condizioni per la procedura semplificata per le emissioni ad inquinamento atmosferico poco rilevante; Supporto tecnico per predisposizione delle autorizzazioni di carattere generale	--	INO (art.11, co.2, lett.B)	Province	30 gg	DP SGQ.99.015	N.Q.	V.
33	Aria	Art.7 Controllo	1.1	Gestione analisi e reporting dei dati della rete regionale di rilevamento qualità dell'aria. Controllo ed assicurazione di qualità dei dati prodotti dalla rete regionale di qualità dell'aria	D.Lgs 155/10; LR 9/2010; DGR 450/09; PRAA 2007/2010; PRRM 2008-2010	IO (art.11, co.1, lett.A)	Regione	Publicazione dati giornalieri postazioni rilevamento; Entro marzo di ogni anno, pubblicazione Rapporti qualità aria ambiente; Aggiornamento della banca dati SIRA (DGR 450/09)	DP SGQ.99.016	Attività Totallitaria (98 analizzatori)	€ 10.700
34	Aria	Art.7 Controllo	1.1	Gestione (esclusa manutenzione) analisi e reporting dei dati delle reti di rilevamento non appartenenti alla rete regionale	D.Lgs 155/10; LR 9/2010; DGR 450/09; DGR 1025/10; PRAA 2007/2010; PRRM 2008-2010	INO (art.11, co.2, lett.B)	Province	Publicazione dati giornalieri postazioni rilevamento; Entro marzo di ogni anno, pubblicazione Rapporti qualità aria ambiente; Aggiornamento banca dati del SIRA (DGR 450/09)	DP SGQ.99.016	N.Q.	V.
35	Aria	Art.7 Controllo	1.1	Campagne di misura con laboratori mobili per il rilevamento della qualità dell'aria	D.Lgs 155/10; LR 9/2010; DGR 450/09; DGR 1025/10; PRAA 2007/2010; PRRM 2008-2010	INO (art.11, co.2, lett.B)	Regione; Comuni, Province	Non regolamentato, da concordare con titolare funzione amministrativa/beneficiario	DP SGQ.99.016	N.Q.	V.
36	Aria	Art.7 Controllo	1.1	Verifica dei dati prodotti dagli autocontrolli dei gestori di impianti produttivi acquisiti attraverso tele-rilevamento	D.Lgs 155/2010; Art. 1, co. 4, lettera e) DGR 1025/2010	INO (art.11, co.2, lett.B)	Province; Comuni	Non regolamentato, da concordare con titolare funzione amministrativa/beneficiario	--	N.Q.	V.
37	Aria	Art.7 Controllo	1.1	Determinazione delle concentrazioni nell'aria ambiente di arsenico, cadmio, nichel, idrocarburi policiclici aromatici e mercurio da monitoraggio rete regionale	--	IO (art.11, co.1, lett.B)	Regione; Province	Non regolamentato, da concordare con titolare funzione amministrativa/beneficiario	DP SGQ.99.016	Attività Totallitaria su programma regionale	€ 120.000
38	Aria	Art.7 Controllo	1.1	Monitoraggio impatti impianti di recupero energetico	D.Lgs. 155/2010; DGR 1025/10	INO (art.11, co.2, lett.B)	Regione; Province; Comuni	Non regolamentato, da concordare con titolare funzione amministrativa/beneficiario	DP SGQ.99.014 DP SGQ.99.016	N.Q.	V.
39	Aria	Art.7 Controllo	1.1	Monitoraggio e controllo degli impianti geotermici	PRAA 2007/2010	IO (art.11, co.1, lett.B)	Regione; Province	Non regolamentato, da concordare con titolare funzione amministrativa/beneficiario	DP SGQ.99.014 DP SGQ.99.016	Attività Totallitaria su programma regionale	€ 400.000

n°	Matrice	Tipologia attività	Ambiti attività	Descrizione Attività (1) (10) (14)	Fonte normativa o/atto di programmazione	Classif. (IO/INO)	Titolare di funzione amministrativa/beneficiario	Tempi Massimi di Erogazione	Livello qualitativo	Livello Quantitativo (2) (3) (11)	Costo Unitario (Costo a Corpo) (4)
40	Aria	Art.7 Controllo	1.1	Biomonitoraggio qualità dell'aria (tramite licheni epifiti e foglie di tabacco per l'ozono) e rilevazione inquinanti: Studio e sviluppo di tecniche di bioremediation e bioaccumulazione sulle matrici ambientali interessate da inquinamento atmosferico	PRAA 2007/2010	INO (art.11, co.1, lett.B)	Province; SSR	Non regolamentato, da concordare con titolare funzione amministrativa/beneficiario	ANPA Manuale 02/01/2001	N.Q.	V.
41	Aria	Art.7 Controllo	1.1	Monitoraggio in continuo 4 centraline per redazione del bollettino settimanale dei pollini e delle spore fungine aerodisperse di interesse allergologico	--	IO (art.11, co.1, lett.B)	Province; SSR	Non regolamentato, da concordare con titolare funzione amministrativa/beneficiario	UNI 11108:2004	Attività Totallitaria	€ 380.000
42	Aria	Art.8 Supporto tecnico	1.1	Attività finalizzata all'analisi degli scenari emissivi e allo stato della qualità dell'aria a supporto dell'inventario delle sorgenti emissioni	L.R. 9/2010; DLgs 165/10; DGR 1025/2010	IO (art.11, co.1, lett.A)	Regione	Non regolamentato, da concordare con titolare funzione amministrativa/beneficiario	DP SQG.99.016 DP SQG.99.015	Attività Totallitaria (60 Pareni)	€ 75.000
43	Aria	Art.8 Supporto tecnico	1.1	Attività di competenza dell'Agenzia in relazione alla dispersione degli inquinanti atmosferici	PRRW 2008-2010	IO (art.11, co.1, lett.A)	Regione; Province; Comuni	Non regolamentato, da concordare con titolare funzione amministrativa/beneficiario	DP SQG.99.015	Attività Totallitaria	€ 260.000
44	Aria	Art.8 Supporto tecnico	1.1	Partecipazione a Commissioni provinciali, in materia di gas tossici. Partecipazione alle commissioni di livello regionale in materia di rilascio delle patenti di abilitazione all'impiego di gas tossici	R.D. 147/1927 art 32 e art. 24 (modificato da DPR 854/65 art. 39); L.R. 16/2000 art. 4 co 5	IO (art.11, co.1, lett.A)	Regione; Province; Comuni	Non regolamentato, da concordare con titolare funzione amministrativa/beneficiario	DP SQG.99.015	Attività Totallitaria (60 Pareni)	€ 700
45	Aria	Art.7 Controllo	1.4	Controlli sulle sorgenti fisse di rumore di tipo produttivo, professionale e commerciale, escluse le infrastrutture di trasporto	L. 447/95 art. 14 co.2; LR 89/98 art. 14 e s.m.i.;	IO (art.11, co.1, lett.A)	Comuni	60 gg	DP SQG.99.014, DM 16/03/1998 SG GU n.76 01/04/1998	Attività Totallitaria (273 Ispedoni)	€ 3.800
46	Aria	Art.7 Controllo	1.4	Monitoraggio del rumore prodotto dalle infrastrutture di trasporto anche ai fini del risanamento	L. 447/95 art. 14 co.1; LR 89/98 art. 14 e s.m.i.;	IO (art.11, co.1, lett.A)	Regione; Province	Non regolamentato, da concordare con titolare funzione amministrativa/beneficiario	DP SQG.99.014, DM16/03/1998 SG GU n.76 01/04/1998 anche attraverso modellazione previsionale	Attività su Programma (34 tratte)	€ 3.600
47	Aria	Art.7 Controllo	1.4	Monitoraggio del rumore prodotto dalle infrastrutture di trasporto anche ai fini del risanamento, della relazione biennale sullo stato acustico e dell'elaborazione delle mappe acustiche strategiche	L. 447/95 art. 14 co.1; LR 89/98 art. 14 e art. 19 c.1 lett. Dbis e s.m.i.;	IO (art.11, co.1, lett.A)	Comuni	Non regolamentato, da concordare con titolare funzione amministrativa/beneficiario	DP SQG.99.014, DM16/03/1998 SG GU n.76 01/04/1998 anche attraverso modellazione previsionale	Attività su Programma (68 tratte)	€ 3.600
48	Aria	Art.7 Controllo Art.8 Supporto tecnico	1.4	Verifica delle Valutazioni di previsione di clima acustico e delle valutazioni di impatto acustico (VIAC). Controlli sulle VIAC delle comunicazioni di avvio attività trasmesse nell'ambito di procedimenti SUAP (SCIA).	LR 89/98, art. 14 co.1 e s.m.i.	IO (art.11, co.1, lett.B)	Comuni	Per clima acustico 60 gg; Per VIAC e nulla osta: 45 gg (R)	DP SQG.99.014; DP SQG.99.015; PO SQG.99.003	Attività Ordinaria (788 pareni)	€ 700
49	Aria	Art.8 Supporto tecnico	1.4	Supporto tecnico per rilascio autorizzazione, anche in deroga, per lo svolgimento di attività temporanee e di manifestazioni e spettacoli in luogo pubblico o aperto al pubblico	LR 89/98	IO (art.11, co.1, lett.B)	Comuni; SSR	45 gg	DP SQG.99.015	Attività Ordinaria (68 Pareni)	€ 500
50	Aria	Art.8 Supporto tecnico	1.4	Supporto tecnico alla Regione per l'esame dei piani comunali di risanamento e miglioramento acustici; Supporto tecnico ai Comuni per la valutazione dei piani aziendali di risanamento; Parere ai Comuni sui piani di classificazione acustica, di risanamento e di miglioramento e regolamenti correlati	LR 89/98, art. 8 e art. 5 c.9 e s.m.i.; DLgs 164/2005	IO (art.11, co.1, lett.A)	Regione; Province; Comuni	Non regolamentato, da concordare con titolare funzione amministrativa/beneficiario	DP SQG.99.015	Attività Ordinaria (11 pareni)	€ 110.000

n°	Matrice	Tipologia attività	Ambiti attività	Descrizione Attività (1) (10) (14)	Fonte normativa o/atto di programmazione	Classif. (IO/INO)	Titolare di funzione amministrativa/beneficiario	Tempi Massimi di Erogazione	Livello qualitativo	Livello Quantitativo (2) (3) (11)	Costo Unitario (Costo a Corpo) (4)
51	Aria	Art.8 Supporto tecnico	1.4	Supporto tecnico per: - la redazione dei piani comunali di classificazione acustica (PCCA); - la valutazione rispetto al PCCA degli strumenti di pianificazione territoriale ed ambientale; - la redazione dei Regolamenti acustici degli enti locali; - la redazione della Relazione biennale di Clima acustico; - la raccolta ed elaborazione dati per la mappatura acustiche negli agglomerati	LR 89/98 art. 5 c.9 e s.m.i.	INO (art.11, co.2, lett.B)	Province; Comuni	Non regolamentato, da concordare con titolare funzione amministrativa/beneficiario	DF SGG.99.015	N.Q.	V.
52	Aria	Art.8 Supporto tecnico	1.4	Supporto tecnico per la valutazione delle soluzioni tecniche più efficaci per l'abbattimento dei livelli di inquinamento acustico anche alla luce delle nuove tecnologie disponibili	DM29-11-2000; DPR 142/2004	INO (art.11, co.2, lett.B)	Regione	Non regolamentato, da concordare con titolare funzione amministrativa/beneficiario	DF SGG.99.015	N.Q.	V.
53	Aria	Art.7 Controllo	1.4	Monitoraggio ex-ante e post degli interventi di risanamento acustico realizzati nell'ambito del Piano di Risanamento Acustico Regionale per le strade regionali	DM 29-11-2000	IO (art.11, co.1, lett.B)	Province	La prima misura successiva alla realizzazione degli interventi dovrà essere eseguita entro sei mesi.	DM16/03/1998 SGG Un.76 01/04/1998 ISO/CD 11819-2; ISO 11819-1	Attività Ordinaria (8 trate)	€ 9.600
54	Aria	Art.8 Supporto tecnico	1.4	Supporto tecnico alla redazione della mappatura acustica delle infrastrutture regionali e provinciali ai sensi del Dlgs 194/2005	L.447/95 art. 14	INO (art.11, co.2, lett.B)	Regione; Province	Non regolamentato, da concordare con titolare funzione amministrativa/beneficiario	DF SGG.99.015	N.Q.	V.
55	Aria	Art.7 Controllo Art.8 Supporto tecnico	1.4	Ispezioni periodiche per la verifica dell'efficienza dei sistemi di monitoraggio; Attività di controllo in materia di rumore aeroportuale; Partecipazione alle Commissioni aeroportuali	L. 447/95; DPR n. 496/97, art. 2, co 5; DM 31/10/1997 art. 5 co 1	IO (art.11, co.1, lett.A)	MATTM	Relazione semestrale	DF SGG.99.014; DF SGG.99.015	N.Q.	€ 30.000
56	Aria	Art.7 Controllo	1.4	Controlli ambientali sulle attività connesse all'impiego di radiazioni ionizzanti	D.Lgs. 230/95 e s.m.i.	IO (art.11, co.1, lett.B)	Comuni; SSR; ISPRA	60 gg	DF SGG.99.014, UNI 10136:1992	Attività Ordinaria (13 ispezioni)	€ 4.300
57	Aria	Art.7 Controllo Art.8 Supporto tecnico	1.4	Valutazione dell'esposizione e delle azioni finalizzate alla diminuzione dell'esposizione della popolazione ai radon	D.L.gs. 230/95 e smi art. 10 sextes	INO (art.11, co.2, lett.B)	Regione; Comuni; SSR	Non regolamentato, da concordare con titolare funzione amministrativa/beneficiario	DF SGG.99.014; DF SGG.99.015	N.Q.	V.
58	Aria	Art.7 Controllo	1.4	Rete di rilevamento e misura della radioattività ambientale	D.L.gs. 230/95 art. 104; LR 32/03, art.15; D.Lgs 241/2000;	IO (art.11, co.1, lett.A)	Regione	Non regolamentato, da concordare con titolare funzione amministrativa/beneficiario	--	-	€ 2.600
59	Aria	Art.8 Supporto tecnico	1.4	Supporto tecnico per rilascio autorizzazione alla dismissione della pratica di impiego di radiazioni ionizzanti	LR 32/03, art. 7	IO (art.11, co.1, lett.B)	Comuni	45 gg	DF SGG.99.015	Attività Ordinaria (2 pareri)	€ 2.000
60	Aria	Art.8 Supporto tecnico	1.4	Supporto tecnico per la pianificazione delle emergenze esterne impianti nucleari, per il trasporto dei materiali radioattivi e le aree portuali, per il rinvenimento di sorgenti orfane. Supporto tecnico per il rilascio nulla-osta all'impiego delle radiazioni ionizzanti. Supporto tecnico per la pianificazione degli interventi	D.Lgs 230/95 e smi; DPCM 10.2.2006; D.Lgs 52/2007; DPCM 19.3.2010	IO (art.11, co.1, lett.B)	Prefetture	Non regolamentato, da concordare con titolare funzione amministrativa/beneficiario	DF SGG.99.015	Attività Ordinaria (17 pareri)	€ 46.000
61	Aria	Art.8 Supporto tecnico	1.4	Supporto tecnico alla Commissione regionale prevenzione dei rischi da radiazioni ionizzanti per il rilascio del parere per il Nulla Osta per l'impiego di radiazioni ionizzanti e per l'Autorizzazione all'allontanamento dei rifiuti	LR 32/2003; DFGR 26/1/2006	IO (art.11, co.1, lett.B)	Regione	Non regolamentato, da concordare con titolare funzione amministrativa/beneficiario	DF SGG.99.015	Attività Totalitaria [2 pareri]	€ 61.300
62	Aria	Art.7 Controllo	1.4	Controllo degli elettrodotti	L. 36/2001 art. 14; DM 29/05/2008	IO (art.11, co.1, lett.A)	Regione; Province; Comuni	60 gg	DP SGG.99.014, DPCM 08/07/2003, CEI 211-6:2001 anche attraverso Modellazione	Attività Ordinaria (55 ispezioni)	€ 5.500
63	Aria	Art.7 Controllo	1.4	Monitoraggio in continua del campo elettromagnetico prodotto dagli elettrodotti a lungo termine	L. 36/2001 art. 14	INO (art.11, co.2, lett.B)	Regione; Province; Comuni	Non regolamentato, da concordare con titolare funzione amministrativa/beneficiario	DPCM 08/07/2003, CEI 211-6:2001	N.Q.	V.

n°	Matrice	Tipologia attività	Ambiti attività	Descrizione Attività (1) (10) (14)	Fonte normativa e/o atto di programmazione	Classif. (IO/INO)	Titolare di funzione amministrativa/beneficiario	Tempi Massimi di Erogazione	Livello qualitativo	Livello Quantitativo (2) (3) (11)	Costo Unitario (Costo a Corpo) (4)
64	Aria	Art.8 Supporto tecnico	1.4	Supporto tecnico ai fini dell'autorizzazione alla realizzazione di nuovi impianti e/o linee elettriche o alla modifica di impianti e/o linee elettriche esistenti; Supporto tecnico per valutazioni edificazione in vicinanza di impianti e linee elettriche	DM 29/05/2008	IO (art.11, co.1, lett.B)	Regione; Province; Comuni	Per nuovi impianti o modifiche: tempi fissati in conferenza servizi; 45 gg negli altri casi	DP SGQ.99.015	Attività Ordinaria (278 pareri)	€ 1.200
65	Aria	Art.7 Controllo	1.4	Controllo su impianti RTV	L. 36/2001 art. 14; LR 49/2011, art. 13	IO (art.11, co.1, lett.A)	Comuni	60 gg	DP SGQ.99.014, CEI 211-7, CEI 211-10/2002	Attività Ordinaria (35 ispezioni)	€ 4.600
66	Aria	Art.8 Supporto tecnico	1.4	Supporto tecnico per: - Autorizzazione all'installazione e modifica impianti RTV; - SCIA per installazione impianti RTV; - comunicazione di attivazione degli impianti di cui all'art. 35, co 4 DL n.98/2011	D.Lgs 259/2003, art. 87 co.1 e co.3; L. 111/2011 LR 49/2011, art. 10	IO (art.11, co.1, lett.A)	Comuni	30 gg	DP SGQ.99.015	Attività Totalitaria [al 100%] (Pareri emessi 24)	€ 1.000
67	Aria	Art.8 Supporto tecnico	1.4	Supporto tecnico per approvazione regionale dei piani di risanamento a carico dei gestori di impianti di radiocomunicazione e degli elettrodotti; Supporto tecnico per parere regionale approvazione piani di assegnazione delle frequenze per la radiodiffusione televisiva e radiodiffusione di competenza statale	L. 36/2001 art.9 L.R. 49/2011 art. 16	INO (art.11, co.2, lett.B)	Regione	Non regolamentato, da concordare con titolare funzione amministrativa/beneficiario	DP SGQ.99.015	N.Q.	V.
68	Aria	Art.7 Controllo	1.4	Controlli su impianti SRB	L. 36/2001 art. 14; LR 49/2011, art. 13	IO (art.11, co.1, lett.A)	Comuni	60 gg	DP SGQ.99.014; CEI 211-7, CEI 211-10/2002	Attività Ordinaria (103 ispezioni)	€ 2.000
69	Aria	Art.7 Controllo	1.4	Monitoraggio in continua del campo elettromagnetico prodotto dagli impianti RTV e per la telefonia mobile	LR 49/2011; PRAA 2007/2010	INO (art.11, co.2, lett.B)	Regione; Comuni	Non regolamentato, da concordare con titolare funzione amministrativa/beneficiario	CEI 211-7; CEI 211-10/2002	N.Q.	V.
70	Aria	Art.8 Supporto tecnico	1.4	Supporto tecnico per: - autorizzazione e modifica infrastrutture per impianti radioelettrici (ad esclusione degli impianti radiotelevisivi); - SCIA per installazione impianti di radiocomunicazione; - comunicazione di attivazione degli impianti di cui all'art. 35, co 4 DL n.98/2011	D.Lgs 259/2003, art. 87 co.1 e co.3 3 e art. 87 bis; L. 111/2011; LR 49/2011, art. 10	IO (art.11, co.1, lett.A)	Comuni	30 gg	DP SGQ.99.015	Attività Totalitaria (680 pareri)	€ 1.000
71	Aria	Art.8 Supporto tecnico	1.4	Supporto tecnico per piani e progetti ambientali di competenza degli enti locali in materia di campi elettromagnetici	L.R. 49/2011 art. 9	INO (art.11, co.2, lett.B)	Province; Comuni	Non regolamentato, da concordare con titolare funzione amministrativa/beneficiario	DP SGQ.99.015	N.Q.	V.
72	Aria	Art.7 Controllo	1.4	Gestione tecnica, analisi e reporting reti di monitoraggio e altri sistemi di indagine relativi alle radiazioni ultraviolette solari	--	IO (art.11, co.1, lett.B)	Regione	Non regolamentato, da concordare con titolare funzione amministrativa/beneficiario	--	Gestione 1 centralina	€ 10.700
73	Aria	Art.7 Controllo	1.4	Gestione tecnica, analisi e reporting reti di monitoraggio relativi alle radiazioni ionizzanti	D.Lgs 230/95 art. 104 L.R. 32/2003 D.Lgs. 24/100	IO (art.11, co.1, lett.B)	Regione	Non regolamentato, da concordare con titolare funzione amministrativa/beneficiario	--	Gestione 8 centraline	€ 10.700
74	Suolo	Art.7 Controllo	1.5	Controllo inquinamento derivante dall'amianto e attuazione Piano regionale disseminazione amianto; Monitoraggio fibre amianto aerosperso; Attività di Centro di riferimento amianto - CRA	Piano regionale amianto (DCRT 102/97)	IO (art.11, co.1, lett.A)	Regione	60 gg	DP SGQ.99.014,	Attività Ordinaria (222 campioni)	€ 1.400
75	Suolo	Art.8 Supporto tecnico	1.5	Attività istruttoria e di supporto tecnico in materia di amianto	--	IO (art.11, co.1, lett.B)	Regione SSR Comuni	45 gg	DP SGQ.99.015	Attività Ordinaria (22 pareri)	€ 900
76	Suolo	Art.8 Supporto tecnico	1.5	Supporto tecnico alla pianificazione in materia di amianto	--	INO (art.11, co.2, lett.B)	Regione; Province; Comuni	Non regolamentato, da concordare con titolare funzione amministrativa/beneficiario	DP SGQ.99.015	N.Q.	V.

n°	Matrice	Tipologia attività	Ambiti attività	Descrizione Attività (1) (10) (14)	Fonte normativa o/atto di programmazione	Classif. (IO/INO)	Titolare di funzione amministrativa/beneficiario	Tempi Massimi di Erogazione	Livello qualitativo	Livello Quantitativo (2) (3) (11)	Costo Unitario (Costo a Corpo) (4)
77	Suolo	Art.7 Controllo	1.5	Verifica e controllo autocertificazione di ripristino zone contaminate; Controllo dell'intero processo di indagine e di bonifica/messa in sicurezza (ivi inclusa verifica accertamenti analitici effettuati dal componente con contraelettrodi pari al 10% dei campioni); Verifica eventuali misure di monitoraggio (autocertificazione) prescritte al soggetto responsabile; Relazione finalizzata alla certificazione finale delle bonifiche nei siti di interesse nazionale	D.Lgs 152/06, art. 242, commi 1 e 2 e art. 248	IO (art.11, co.1, lett.A)	Province	60 gg	DP SGQ.99.015	Attività Ordinaria (569 Ispezioni)	€ 8.500
78	Suolo	Art.7 Controllo	1.5	Verifica e controllo dell'intero processo di ripristino, indagine, bonifica/messa in sicurezza, misure di monitoraggio in siti di interesse nazionale.	D.Lgs 152/06, art. 242, co. 1 e 2 e 252, co. 4	INO (art.11 co.2, lett.B)	MATTM	60 gg	DP SGQ.99.015	Attività Ordinaria (134 Ispezioni)	V.
79	Suolo	Art.8 Supporto tecnico	1.5	Supporto tecnico per: - Approvazione piano caratterizzazione; - Approvazione documento Analisi di rischio; - Approvazione piano di monitoraggio; - Approvazione progetto operativo; - predisposizione relazione tecnica sul completamento degli interventi e la conformità al progetto approvato; - relazione finalizzata alla certificazione finale delle bonifiche nei siti regionali		IO (art.11, co.1, lett.A)	Regione; Province; Comuni	Tempi fissati in conferenza di servizi	DP SGQ.99.015	Attività Totaleitaria (514 Pareri)	€ 2.800
80	Suolo	Art.8 Supporto tecnico	1.5	Supporto tecnico per approvazione piano caratterizzazione, documento analisi di rischio, piano di monitoraggio, progetto operativo interventi di bonifica siti inquinati o di messa in sicurezza operativa o permanente e certificazione del completamento degli interventi per siti di interesse nazionale.	D.Lgs 152/06, art. 242, co.3, 4, 5, 7, e co. 12 e art. 248, co. 2	INO (art.11 co.2, lett.B)	MATTM	Tempi fissati in conferenza di servizi	DP SGQ.99.015	N.Q.	V.
81	Suolo	Art.8 Supporto tecnico	1.5	Supporto tecnico per approvazione interventi di riparazione terreni e acque contaminate in siti di preminente interesse pubblico per la riconversione industriale	D.Lgs 152/06, art. 252 Bis	INO (art.11 co.2, lett.B)	MATTM; MISE	Tempi fissati in conferenza di servizi	DP SGQ.99.015	N.Q.	V.
82	Suolo	Art.7 Controllo	1.5	Controllo sulle attività di raccolta, trasporto, stoccaggio e condizionamento dei fanghi nonché delle attività di utilizzazione dei fanghi in agricoltura	D.Lgs 152/06, art. 197, co. 1, lett. b) e co. 2 LR 25/98, art. 6, co. 1, lett. c)	IO (art.11, co.1, lett.A)	Province	60 gg	DP SGQ.99.014	Attività Ordinaria (23 Ispezioni)	€ 2.400
83	Suolo	Art.8 Supporto tecnico	1.5	Supporto tecnico ai fini rilascio autorizzazione all'utilizzazione dei fanghi		INO (art.11 co.2, lett.B)	Province	30 gg	DP SGQ.99.015	N.Q.	V.
84	Suolo	Art.7 Controllo	1.5	Controllo delle attività di coltivazione di cave	D.Lgs 117/08 e smi, art. 13 LR 78/98; DGR 12/69/99	IO (art.11, co.1, lett.A)	Comuni	60 gg	DP SGQ.99.014	Attività Ordinaria (23 Ispezioni)	€ 5.800
85	Suolo	Art.8 Supporto tecnico	1.5	Supporto tecnico per Autorizzazione alla coltivazione di cave	LR 78/98, art. 12, 24, 27	IO (art.11, co.1, lett.A)	Regione Comuni	Tempi fissati in conferenza di servizi	DP SGQ.99.015	Attività Totaleitaria (103 Pareri emessi)	€ 3.000
86	Suolo	Art.8 Supporto tecnico	1.5	Supporto tecnico alla pianificazione in materia di cave		INO (art.11 co.2, lett.B)	Comuni	Non regolamentato, da concordare con titolare funzione amministrativa/beneficiario	DP SGQ.99.015	N.Q.	V.
87	Suolo	Art.7 Controllo	1.6	Controllo periodico degli impianti di gestione rifiuti (esclusi: inceneritori, attività sperimentali); Controlli per quantificazione rifiuti per applicazione tributo speciale deposito in discarica	D.Lgs 152/06, art. 197, co. 2; LR 25/96 art. 6 c.1 lett. c) e art. 18 c.3 lett. c) LR 60/96 art. 9 co.3	IO (art.11, co.1, lett.A)	Regione; Province	60 gg	DP SGQ.99.014, UNI EN 12457, UNI EN 10802:2004, UNI EN 14039:2005, M/C/10/008	Attività Ordinaria (233 Ispezioni)	€ 2.800

n°	Matrice	Tipologia attività	Ambiti attività	Descrizione Attività (1) (10) (14)	Fonte normativa o/atto di programmazione	Classif. (IO/INO)	Titolare di funzione amministrativa/beneficiario	Tempi Massimi di Erogazione	Livello qualitativo	Livello Quantitativo (2) (3) (11)	Costo Unitario (Costo a Coppo) (4)
88	Stuolo	Art.8 Supporto tecnico	1.6	Supporto tecnico per Autorizzazione alla realizzazione e all'esercizio di impianti di gestione di rifiuti	D.Lgs 152/06 art. 208, co. 5 ; LR 25/98, art. 8; DPGRT 14/R/04, art. 37; PRAA.2007/2010	IO (art.11, co.1, lett.A)	Province	Tempi fissati in conferenza di servizi	DP SGQ.99.015	Attività Totalitaria (214 PARI emessi)	€ 3.300
89	Stuolo	Art.8 Supporto tecnico	1.6	Supporto tecnico per l'iscrizione e relativa ispezione preventiva per le imprese di gestione dei rifiuti soggette agli artt. 214/216 del D.Lgs 152/06	D.Lgs 152/06, art. 197, co. 2	INO (art.11, co.1, lett.B)	Province	45 gg	DP SGQ.99.015 PO SGQ.99.014	N.Q.	V.
90	Stuolo	Art.7 Controllo	1.6	Controllo dei rifiuti presso siti di produzione	D.Lgs 152/06, art. 197, co. 2; LR 25/98 art. 6 c.1 lett. C	IO (art.11, co.1, lett.A)	Province	60 gg	PO SGQ.99.014	Attività Ordinaria (263 Ispesioni)	€ 3.800
91	Stuolo	Art.7 Controllo	1.6	Controllo delle attività di utilizzo di terre e rocce da scavo	D.Lgs 152/06, art. 186 DM 12/08/2012 n°161	IO (art.11, co.1, lett.A)	Regione; Province; Comuni	60 gg	DP SGQ.99.014	Attività Ordinaria (19 Ispesioni)	€ 3.800
92	Stuolo	Art.7 Controllo Art.8 Supporto tecnico	1.6	Terre e rocce da Scavo: attività previste all'art.5 DM 12/08/2012 n°161 (9)	DM 12/08/2012 n°161	IO (art.11, co.1, lett.A)	Regione; Province; Comuni	DM 12/08/2012	DP SGQ.99.014; DP SGQ.99.015	N.Q.	V.
93	Stuolo	Art.8 Supporto tecnico	1.6	Supporto tecnico per elaborazione Piani interprovinciali rifiuti (compresi piani delle Bottilfiche)	D.Lgs 152/06, art. 196, co. 2	INO (art.11, co.2, lett.B)	Province	Non regolamentato, da concordare con titolare funzione amministrativa/beneficiario	DP SGQ.99.015	N.Q.	V.
94	Stuolo	Art.7 Controllo	1.9	Controlli in agricoltura compresa la verifica dell'impatto dei prodotti fitosanitari e dell'utilizzo dei fitofarmaci.		IO (art.11, co.1, lett.B)	Regione	60 gg	DP SGQ.99.014	Attività Ordinaria	€ 3.300
95	Stuolo	Art.8 Supporto tecnico	1.9	Attività istruttoria e di supporto tecnico per la valutazione degli impatti dei prodotti fitosanitari		INO (art.11, co.2, lett.B)	Regione	45 gg	DP SGQ.99.015	N.Q.	V.
96	Tutte	Art.7 Controllo	1	Controlli di cui al 3 comma dell'art.10 del DPR 7/09/2010 n°160, rilevanti ai fini di una efficace tutela dell'ambiente	DPR 7/09/2010 art.10	IO (art.11, co.1, lett.A)	Province; Comuni	60 gg	DP SGQ.99.014	Attività Totalitaria	€ 1.000
97	Tutte	Art.8 Supporto tecnico	1.9	Supporto tecnico per l'autorizzazione unica per gli impianti di produzione energia ivi compresi gli stabilimenti soggetti al D.Lgs 334/99 e s.m.i.	L. 46/065; L. 239/04; DPR 420/94 art. 11; LR 39/05 art. 11	IO (art.11, co.1, lett.A)	Province	Non regolamentato, da concordare con titolare funzione amministrativa/beneficiario	DP SGQ.99.015	Attività Totalitaria	€ 1.200
98	Tutte	Art.8 Supporto tecnico	1.9	Supporto tecnico per le autorizzazioni alla realizzazione o modifica di impianti di distribuzione carburanti	LR 28/05 art. 55	INO (art.11, co.2, lett.B)	Comuni	Non regolamentato, da concordare con titolare funzione amministrativa/beneficiario	DP SGQ.99.015	N.Q.	V.
99	Tutte	Art.7 Controllo	1.1	Controllo inceneritori (emissioni, verifiche SMCE, scarichi, rifiuti, valutazione rapporto annuale del gestore)	D.Lgs 152/06, art. 197, co. 2; LR 25/98 art. 6 co.1 lett. c)	IO (art.11, co.1, lett.A)	Province	DGR 652/08	DP SGQ.99.014; DDRT n. 4253 4/9/2007	Attività Ordinaria - 1 controllo/anno per impianto	€ 38.200
100	Tutte	Art.7 Controllo	1.7	Controlli e verifiche ispettive sugli stabilimenti a rischio di incidenti rilevanti di cui all'art.6 D.lgs 334/99 e s.m.i. finalizzati: - ad accertare l'adeguatezza della politica di prevenzione degli incidenti rilevanti posta in atto dal gestore e dei relativi sistemi tecnici di gestione della sicurezza; - a consentire un esame pianificato e sistematico dei sistemi tecnici, organizzativi e di gestione applicati nello stabilimento	D.Lgs 334/99, artt. 6, 19 e 25; DGR 1367/02 e DDRT 14253/07	IO (art.11, co.1, lett.A)	Regione	60 gg (DD 4253/07)	DP SGQ.99.014	Attività Ordinaria - 30% degli insediamenti (29 Verifiche)	€ 8.600
101	Tutte	Art.7 Controllo	1.7	Partecipazione alle Commissioni ministeriali competenti alle verifiche ispettive sugli stabilimenti a rischio di incidenti rilevanti di cui all'art.8 D.lgs 334/99 e s.m.i. localizzati nel territorio regionale	D.Lgs 334/99, art. 8	INO (art.11, co.2, lett.B)	MATTM	60 gg	DP SGQ.99.014	Attività Ordinaria (6 Verifiche ispettive)	V.

n°	Matrice	Tipologia attività	Ambiti attività	Descrizione Attività (1) (10) (14)	Fonte normativa o/atto di programmazione	Classif. (IO/INO)	Titolare di funzione amministrativa/beneficiario	Tempi Massimi di Erogazione	Livello qualitativo	Livello Quantitativo (2) (3) (11)	Costo Unitario (Costo a Corpo) (4)
102	Tutte	Art.8 Supporto tecnico	1.7	Partecipazione al Comitato Tecnico Regionale per: valutazione, rapporti di sicurezza di stabilimenti a rischio di incidente rilevante e rilascio parere tecnico conclusivo. Controllo prescrizioni derivanti da verifiche ispettive ministeriali. Valutazioni di competenza del CIR per esame preliminare situazioni ad elevata complessità e pareri previsti dall'art. 13 del D.Lgs 334/99	D.Lgs 334/99	IO (art.11, co.1, lett.B)	Regione	Per valutazione rapporti: 110 gg. Per altre valutazioni: 45 gg	DP SGQ.99.015	Attività Totallitaria (14 Istruttorie)	€ 16.600
103	Tutte	Art.8 Supporto tecnico	1.7	Istruttorie sui Rapporti Integrati di Sicurezza Portuale	DM 293/01, artt. 4, 5 e 6; D.Lgs 334/99	IO (art.11, co.1, lett.A)	Autorità portuale	Non regolamentato, da concordare con titolare funzione amministrativa/beneficiario	DP SGQ.99.015	Attività Totallitaria	€ 16.600
104	Tutte	Art.8 Supporto tecnico	1.7	Supporto tecnico per elaborazione Piano di emergenza esterno per gli stabilimenti a rischio di incidente rilevante. Supporto tecnico per elaborazione del Piano di Emergenza Portuale. Supporto tecnico per la pianificazione territoriale in presenza di stabilimenti a rischio di incidente rilevante	DPCM 25/02/05 (per piano emergenza esterno) LR 30/00, art. 2, co. 1, lett. g) e co. 2 (per PIT); DM 293/01 art. 6	IO (art.11, co.1, lett.B)	Prefettura; Province; Comuni	Non regolamentato, da concordare con titolare funzione amministrativa/beneficiario	DP SGQ.99.015	Attività Totallitaria (10 Piani)	€ 10.200
105	Tutte	Art.7 Controllo	1.7	Collaborazione alle AUSL per i controlli sull'applicazione del regolamento REACH e CLP	REG. CE 1907/2006; DM 22.11.07; DGR 346/10 Linee guida REACH	IO (art.11, co.1, lett.A)	Regione Comuni SSR	60 gg	DP SGQ.99.014	Attività Ordinaria (6 Ispezioni)	V.
106	Tutte	Art.8 Supporto tecnico	1.7	Verifica di conformità normativa nell'ambito delle istruttorie di competenza ISPRA per rilascio registrazioni EMAS	Reg. CE 761/01	IO (art.11, co.1, lett.B)	ISPRA	45 gg	DP SGQ.99.015	Attività Totallitaria (16 Pareri emessi)	€ 3.800
107	Tutte	Art.7 Controllo	1.7	Controllo sulla corretta applicazione del regolamento in materia di Aree produttive ecologicamente attrezzate (APEA)	DPGRT 74/09, art. 18, co. 5	IO (art.11, co.1, lett.A)	Regione	Non regolamentato, da concordare con titolare funzione amministrativa/beneficiario	DP SGQ.99.014	Attività Ordinaria	V.
108	Tutte	Art.8 Supporto tecnico	1.7	Supporto tecnico alle funzioni provinciali in materia di Aree produttive ecologicamente attrezzate (APEA)	DGRT 1245/09, All. A	INO (art.11, co.2, lett.B)	Province	Non regolamentato, da concordare con titolare funzione amministrativa/beneficiario	DP SGQ.99.015	N.Q.	V.
109	Tutte	Art.7 Controllo	7	Controllo programmato impianti AIA (8) (13)		IO (art.11, co.1, lett.A)	Province	60 gg	DP SGQ.99.014	Attività Totallitaria (123 Aziende)	€ 8.800
110	Tutte	Art.7 Controllo	7	Controllo programmato e straordinario impianti AIA di competenza statale e contributo alla valutazione del rapporto annuale del gestore (7) (8) (13)	D.Lgs 152/06 s.m.l. parte II titolo III-bis art.29 decies co.11	IO (art.11, co.1, lett.B)	ISPRA	60 gg	DP SGQ.99.014	Attività Ordinaria (5 Ispezioni)	V.
111	Tutte	Art.8 Supporto tecnico	7	Supporto tecnico ai fini del rilascio, modifica (5) e rinnovo dell'autorizzazione integrata ambientale (AIA) per impianti di competenza regionale (6)	D.Lgs 152/06 s.m.l. parte II titolo III-bis art.29 quater co.7; LR 10/11, art.72 quater	IO (art.12c.1)	Province	Tempi fissati in conferenza di servizi	DP SGQ.99.015	Attività Totallitaria (138 Pareri)	€ 5.700
112	Tutte	Art.8 Supporto tecnico	7	Supporto tecnico ai fini del rilascio, modifica e rinnovo dell'autorizzazione integrata ambientale (AIA) per impianti di competenza statale		IO (art.11, co.1, lett.B)	Regione	Non regolamentato, da concordare con titolare funzione amministrativa/beneficiario	DP SGQ.99.015	Attività Totallitaria (11 Pareri)	V.
113	Tutte	Art.7 Controllo	7	Controllo e monitoraggio dell'impatto dei lavori di realizzazione di infrastrutture di grande comunicazione nel territorio regionale	PRAA.2007/2010	IO (art.11, co.1, lett.A)	Regione	60 gg	DP SGQ.99.014	Attività Ordinaria (26 punti)	€ 1.100
114	Tutte	Art.8 Supporto tecnico	7	Supporto tecnico per la realizzazione di infrastrutture di grande comunicazione nel territorio regionale		IO (art.11, co.1, lett.A)	Regione	Non regolamentato, da concordare con titolare funzione amministrativa/beneficiario	DP SGQ.99.015	Attività Totallitaria	(12)
115	Tutte	Art.8 Supporto tecnico	7	Supporto tecnico agli Osservatori ambientali relativi alla realizzazione di grandi opere soggette a VIA		INO (art.11, co.2, lett.B)	IMATTM	Non regolamentato, da concordare con titolare funzione amministrativa/beneficiario	DP SGQ.99.015 DGR 566/09	N.Q.	V.
116	Tutte	Art.8 Supporto tecnico	7	Supporto tecnico per le procedure di Valutazione di impatto ambientale	D.Lgs 152/06, Art. 20; 21; 25; 26 e s.m.l.; LR 10/2010, Art. 47, 48, 51, 52, 60, 63	IO (art.11, co.1, lett.B)	Province; Comuni; Enti parco	Per pronunce compatibilità amb: 60 gg o 150 gg in caso di inchiesta pubblica; Per procedure di verifica: 30 gg; Per procedure preliminari: 40 gg (R)	DP SGQ.99.007	Attività Totallitaria (216 Pareri)	€ 1.200
117	Tutte	Art.8 Supporto tecnico	7	Supporto tecnico per l'espressione del parere regionale in procedure di VIA di competenza statale	D.Lgs 152/06, Art. 20; 21; 25; 26 e s.m.l.; LR 10/2010, Art. 47, 48, 51, 52, 60, 63	IO (art.11, co.1, lett.B)	Regione	Tempi fissati dal INURV	DP SGQ.99.007	Attività Totallitaria (4 Pareri)	€ 12.000

n°	Matrice	Tipologia attività	Ambiti attività	Descrizione Attività (1) (10) (14)	Fonte normativa o/atto di programmazione	Classif. (IO/INO)	Titolare di funzione amministrativa/beneficiario	Tempi Massimi di Erogazione	Livello qualitativo	Livello Quantitativo (2) (3) (11)	Costo Unitario (Costo a Corpo) (4)
118	Tutte	Art.8 Supporto tecnico	7	Supporto tecnico per le procedure di Valutazione di impatto ambientale regionale	D.Lgs 152/06, Artt. 20,21,25,26 e s.m.i.; LR 10/10, Artt. 47,48,51,52,60,63	IO (art.11, co.1, lett.B)	Regione	Per pronunce compatibilità amb: 60 gg o 150 gg in caso di richiesta pubblica; Per procedure di verifica: 30 gg; Per procedure preliminari: 4800 gg (R)	DP SGQ.99.007	Attività Totallitaria (80 Pareri)	€ 12.000
119	Tutte	Art.7 Controllo	7	Monitoraggio degli impatti significativi sull'ambiente derivanti dall'attuazione dei piani e programmi	D.Lgs 152/06, Artt. 18 e s.m.i.; LR 10/10, Artt. 29, co. 3; DGR 845/06	INO (art.11 co.2, lett.B)	Regione EE.LL.	Non regolamentato, da concordare con titolare funzione amministrativa/beneficiario	DP SGQ.99.014	N.Q.	V.
120	Tutte	Art.8 Supporto tecnico	7	Supporto tecnico ai fini delle procedure di Valutazione ambientale strategica di piani e programmi e di valutazione integrata degli effetti di piani e programmi, per i piani che presentino evidenti criticità ambientali	D.Lgs 152/06, Artt. 11, 12, 13 e s.m.i.; LR 10/10, Artt. 14, co. 2	IO (art.11, co.1, lett.B)	Province; Comuni	60 gg	DP SGQ.99.015 con valutazione sulla definizione dei contenuti del rapporto ambientale e valutazione del Rapporto Ambientale	Attività Totallitaria (77 Pareri)	V.
121	Tutte	Art.8 Supporto tecnico	7	Apporti tecnici e conoscitivi ai fini delle procedure di Valutazione ambientale strategica di piani e programmi e di valutazione integrata degli effetti di piani e programmi, mediante partecipazione al NURV	D.Lgs 152/06, Artt. 11, 12, 13 e s.m.i.; LR 10/10, Artt. 16	IO (art.11, co.1, lett.B)	Regione	Non regolamentato, da concordare con titolare funzione amministrativa/beneficiario	--	Attività Totallitaria (20 pareri)	€ 3.000
122	Tutte	Art.7 Controllo	7	Controllo sugli impatti ambientali significativi sull'ambiente provocati dalle opere approvate a seguito di VIA e sulla corrispondenza alle prescrizioni espresse sulla compatibilità ambientale dell'opera	D.Lgs 152/06, Artt. 11, 12, 13 e s.m.i.; LR 10/10, Artt. 14, co. 1	INO (art.11 co.2, lett.B)	MATTM	Non regolamentato, da concordare con titolare funzione amministrativa/beneficiario	DP SGQ.99.014	N.Q.	V.
123	Tutte	Art.10 Tutela della salute	2	Attività analitiche per il controllo idoneità sanitaria (e normativa) alimenti attraverso analisi radiometriche	DGR 111/1999	IO (art.11, co.1, lett.B)	SSR; Uffici sanità marittima; NAS; MIPAF	Non regolamentato, da concordare con titolare funzione amministrativa/beneficiario	Reg. CEE 2568/1991, Rapporto ISTISAN 23/1997, Reg. CEE 2676/1990	Attività Ordinaria (60 Campioni)	€ 300
124	Tutte	Art.8 Supporto tecnico	1.2	Supporto tecnico per la prevenzione e la gestione delle problematiche inerenti la tematica Ambiente e Salute	D.Lgs 502/92, art 7 quinquies co.2	IO (art.11, co.1, lett.B)	Regione; SSR	Non regolamentato, da concordare con titolare funzione amministrativa/beneficiario	--	Attività Ordinaria	€ 30.000
125	Tutte	Art.8 Supporto tecnico	1.2	Collaborazione con SSR per valutazioni di impatto sanitario		INO (art.11 co.2, lett.B)	SSR	Non regolamentato, da concordare con titolare funzione amministrativa/beneficiario	--	N.Q.	V.
126	Tutte	Art.8 Supporto tecnico	1.2	Supporto tecnico con SSR per elaborazione ed implementazione piani integrati di salute e delle strategie promosse dalla Società della salute	PRAA 2007/2010; PSR 2008/2010	IO (art.11, co.1, lett.A)	SSR	Non regolamentato, da concordare con titolare funzione amministrativa/beneficiario	--	Attività Ordinaria (1 parere)	€ 50.000
127	Tutte	Art.9 Elaborazioni e dati	3	Organizzazione e gestione del Sistema informativo regionale ambientale; Coordinamento tecnico - redazionale per la Relazione sullo stato dell'ambiente; Gestione Punto Focale Regionale (PFR); Gestione Sezione regionale del Catasto rifiuti; Diffusione delle informazioni ambientali	L. 61/94, art. 01, co. 1, lett. b); DPR 207/02, art. 15; D.Lgs 152/06 e s.m.i. art 189	IO (art.11, co.1, lett.A)	Regione, Province, Comuni	Non regolamentato, da concordare con titolare funzione amministrativa/beneficiario	--	Attività Ordinaria	€ 4.000.000
128	Tutte	Art.9 Elaborazioni e dati	3	Comunicazione istituzionale e diffusione informazioni ambientali, relazioni con i media, gestione sito web, rapporti con il pubblico e sistema di ascolto; Gestione Biblioteca	L. 150/00; D.Lgs 195/05; D.Lgs 62/05, art. 54 LR 30/09, All. A, punto 3.	IO (art.11, co.1, lett.A)	Cittadini; Associazioni; Enti istituzionali	Espositi:30 gg dalla segnalazione per una prima valutazione + tempi tecnici per eventuali controlli come specificato nelle singole attività. Richieste di accesso dati ambientali: 30 gg(art. 3, co. 2, D.lgs. 195/05) o 60 gg (art. 3, D.lgs. 195/05)	DP SGQ.99.013	Attività Ordinaria	€ 1.215.000
129	Tutte	Art.8 Supporto tecnico	3	Supporto tecnico finalizzato alla diffusione della conoscenza ambientale ai fini della sostenibilità ambientale		INO (art.11 co.2, lett.B)	EELL	Non regolamentato, da concordare con titolare funzione amministrativa/beneficiario	--	N.Q.	V.
130	Tutte	Art.10 Tutela della salute	2	Attività di epidemiologia ambientale		IO (art.11, co.1, lett.B)	Regione; SSR	NP	--	Attività Ordinaria	€ 100.000

n°	Matrice	Tipologia attività	Ambiti attività	Descrizione Attività (1) (10) (14)	Fonte normativa o/atto di programmazione	Classif. (IO/INO)	Titolare di funzione amministrativa/beneficiario	Tempi Massimi di Erogazione	Livello qualitativo	Livello Quantitativo (2) (3) (11)	Costo Unitario (Costo a Corpo) (4)
131	Tutte	Art.10 Tutela della salute	2	Supporto tecnico alle strutture del sistema sanitario regionale, ivi compresa l'ARS		IO (art.11, co.1, lett.B)	Regione; SSR	Non regolamentato, da concordare con titolare funzione amministrativa/beneficiario	--	Attività Ordinaria	€ 50.000
132	Tutte	Art.8 Supporto tecnico	1/4	Supporto tecnico alla Regione per: - perseguire gli obiettivi della programmazione nazionale e regionale; - elaborazione di criteri, linee guida per la definizione degli standard, metodiche di rilevamento, campionamento e analisi, anche mediante partecipazione ad attività di ricerca; - la pianificazione degli interventi ambientali di area vasta di competenza regionale		IO (art.11, co.1, lett.B)	Regione	Non regolamentato, da concordare con titolare funzione amministrativa/beneficiario	--	Attività Totalitaria	€ 2.500.000
133	Tutte	Art.8 Supporto tecnico	1/4	Partecipazione a commissioni e comitati istituiti con Leggi Regionali o dalla Regione per attività di coordinamento a livello regionale		IO (art.11, co.1, lett.B)	Regione	Non regolamentato, da concordare con titolare funzione amministrativa/beneficiario	--	Attività Totalitaria	--
134	Tutte	Art.8 Supporto tecnico	6	Collaborazione con il Ministero per l'ambiente per la partecipazione a programmi e ad attività di ricerca finalizzata al miglioramento della conoscenza sull'ambiente e dell'efficienza dei processi di tutela		INO (art.11, co.2, lett.B)	MATTM	Non regolamentato, da concordare con titolare funzione amministrativa/beneficiario	--	N.Q.	V.
135	Tutte	Art.8 Supporto tecnico	6	Collaborazione con ISPRA e le altre ARPA/APPA ai fini dell'indirizzo e coordinamento attività delle Agenzie, anche mediante partecipazione al Consiglio federale istituito presso ISPRA	L. 61/94 art 03 co. 5; DM 123/10 art.2 e 15	IO (art.11, co.1, lett.A)	ISPRA; ARPA/APPA	Non regolamentato, da concordare con titolare funzione amministrativa/beneficiario	--	Attività Ordinaria	€ 300.000
136	Tutte	Art.8 Supporto tecnico	6	Collaborazione con ISPRA e le altre ARPA/APPA per la partecipazione ad attività di ricerca finalizzata al miglioramento della conoscenza sull'ambiente e dell'efficienza dei processi di tutela	L. 61/94 art 03 co. 5;	INO (art.11, co.2, lett.B)	ISPRA; ARPA/APPA	Non regolamentato, da concordare con titolare funzione amministrativa/beneficiario	--	N.Q.	V.
137	Tutte	Art.7 Controllo	8	Collaborazione con Autorità giudiziaria nonché con altri enti e corpi preposti a funzioni pubbliche di vigilanza.		IO (art.11, co.1, lett.A)	Autorità giudiziaria, enti e corpi con funzioni pubbliche di vigilanza	Non regolamentato, da concordare con titolare funzione amministrativa/beneficiario	DP SGQ.99.014	Attività Ordinaria	€ 1.000.000
138	Tutte	Art.7 Controllo	8	Controlli in caso di emergenze ambientali, anche in regime di pronta disponibilità e collaborazione con enti del sistema regionale di protezione civile		IO (art.11, co.1, lett.A)	Enti appartenenti alla protezione civile	Non regolamentato, da concordare con titolare funzione amministrativa/beneficiario	DP SGQ.99.014	Attività Ordinaria	€ 1.000.000
139	Tutte	Art.8 Supporto tecnico	4	Messa a punto di procedure e/o metodiche anche attraverso attività di collaborazione con enti di ricerca e di normazione, finalizzata al raggiungimento di elevati standard di qualità per le attività di controllo, nonché al miglioramento della conoscenza sull'ambiente ed al miglioramento dell'efficienza dei processi di tutela		INO (art.11, co.2, lett.B)	Regione e altri enti pubblici tra cui MATTM e UE; organismi di diritto pubblico; altre istituzioni, anche di ricerca e di normazione	Non regolamentato, da concordare con titolare funzione amministrativa/beneficiario	--	N.Q.	V.
140	Tutte	Art.7 Controllo	7	Attività di interesse pubblico previste da accordi stipulati tra Regione e soggetti privati (ivi comprese attività di progettazione).	L.R.30/09 art. 18, co. 3.	INO (art.11, co.2, lett.B)	Regione.	Non regolamentato, da concordare con titolare funzione amministrativa/beneficiario	DP SGQ.99.014-ove applicabile	N.Q.	V.
140	Tutte	Art.12 Attività rese a soggetti privati	1	Attività per le quali i soggetti privati sono tenuti sulla base della normativa vigente ad avvalersi necessariamente ed esclusivamente di Apvat	L.R. 30/09 art. 12, co. 1	IO (art.11, co.1, lett.A)	Privati	60gg	Se pertinenti si applicano le condizioni delle righe settoriali della carta	N.Q.	V.
141	Tutte	Art.7 Controllo Art.8 Supporto tecnico	7	Attività conseguenti ad accordi di programma tra Regione e altri enti ai fini dell'assolvimento di compiti di interesse pubblico	L.R. 30/09 art. 18, co. 3	INO (art.11, co.2, lett.B)	Regione	Non regolamentato, da concordare con titolare funzione amministrativa/beneficiario	DP SGQ.99.014; DP SGQ.99.015	N.Q.	V.
142	Aria	Art.8 Supporto tecnico	1.4	Partecipazione Commissione provinciale Tecnico Competente in acustica ambientale	LR 89/98	IO (art.11, co.1, lett.B)	Province	Non regolamentato, da concordare con titolare funzione amministrativa/beneficiario	--	N.Q.	--

n°	Matrice	Tipologia attività	Ambiti attività	Descrizione Attività (1) (10) (14)	Fonte normativa o/atto di programmazione	Classif. (IO/INO)	Titolare di funzione amministrativa/beneficiario	Tempi Massimi di Erogazione	Livello qualitativo	Livello Quantitativo (2) (3) (11)	Costo Unitario (Costo a Coppo) (4)
143	Tutte	Art.8 Supporto tecnico	1.4	Partecipazione a Conferenze di Servizio ex DLgs 241/90 e LR 40/2009 rilevanti ai fini di una efficace tutela dell'ambiente e/o sostitutivi di pareri obbligatori di ARPAT	DLgs 241/90 LR 40/2009	IO (art.11, co.1, lett.B)	Province; Comuni; Enti parco	Tempi fissati in conferenza di servizi	DP SGO.99.015	N.Q.	--

Note:

- (1) L'attività che può essere richiesta ad Arpat è riconducibile alle sole competenze specifiche dell'Agenzia. Arpat non svolge attività sul mercato e comunque in contrasto con i principi e i contenuti della LR30/09
- (2) L'attività riportata (tra parentesi) è solo a carattere indicativo, ed è relativa all'anno 2010
- (3) Il livello quantitativo, per le attività non totalitarie, è definito nel Programma Annuale di Attività di ARPAT
- (4) I costi sono proiezioni stimate in base all'attività svolta nel 2010. Ne è previsto un aggiornamento biennale.
- (5) Esclusivamente le modifiche con oneri a carico del gestore
- (6) Il 20% degli oneri istruttori versati dai gestori è versato ad ARPAT dalle Province. Arpat si esprime con parere scritto almeno sullo stato di applicazione delle BAT e sul Piano di Monitoraggio e controllo
- (7) ARPAT collabora con ISPRA sulla base di convenzione onerosa da parte di ISPRA
- (8) Costi determinati in base al tariffario nazionale, regionale e ARPAT
- (9) Costi determinati da ARPAT
- (10) Quando il riferimento ad un'attività di controllo non è un'attività settoriale di tipo ambientale, ma su una tipologia aziendale (ad esempio AIA) ed è possibile un'attività su più matrici (ad es. scanchi, rifiuti etc.), in sede di programma e rendiconto l'attività sarà imputata alle righe settoriali della carta
- (11) ARPAT pubblicherà sul proprio sito le attività svolte, con riferimento alle varie righe della carta, a partire dal 2010
- (12) Costi non stimabili per introduzione nuova Tipologia di Attività
- (13) I costi dei controlli AIA sono a carico dei privati. Le ispezioni straordinarie sugli impianti autorizzati AIA sono a carico dell'Autorità competente (DLgs 152/2006 art. 29 decies, co 4 e s.m.i.)
- (14) Ai sensi dell'art. 18 comma 2 della LR30/2009, nel caso in cui vengano accertate irregolarità nella gestione di un impianto o nello svolgimento di un'attività, i costi delle attività di controllo ulteriori sono posti a carico dei titolari o dei gestori degli impianti, stimati da ARPAT

N.Q.: Tipo di attività non quantificabile

V. : Importo variabile a seconda delle richieste

Allegato B

**Relazione di accompagnamento alla proposta
di revisione della
“Carta dei servizi e delle attività”
LR 30/2009 art. 13**

**AGGIORNAMENTO A SEGUITO DEL
PERCORSO DI APPROVAZIONE**

Novembre 2012

Introduzione

Come previsto dalla Delibera di Consiglio n. 7 del 10 gennaio 2010 (BURT n. 6 del 10 febbraio 2010), nel novembre 2011 (DDG 269 del 08/11/11) è stata predisposta una proposta di modifica della Carta dei Servizi e delle Attività di ARPAT (CSA), di cui all'art. 13 della LR 30/09.

Il percorso di aggiornamento della CSA prevede che la Giunta regionale, previa acquisizione del parere della conferenza permanente di cui all'articolo 14, comma 5, lettera b) della LR30/2009, formula la proposta di deliberazione al Consiglio regionale per l'approvazione, l'aggiornamento e la modifica della CSA.

La proposta di aggiornamento è stata quindi preliminarmente esaminata dagli uffici regionali che ne hanno proposto modifiche e integrazioni, inizialmente discusse con ARPAT.

Successivamente, tra Luglio e Settembre 2012 sono iniziati gli incontri con le Amministrazioni provinciali per la condivisione delle novità della proposta della CSA.

Infine, nella conferenza Permanente di Livello Regionale ARPAT del 15/10/2012, la conferenza ha espresso parere favorevole sul documento senza osservazioni.

Motivi della revisione

La proposta di modifica della Carta vede l'aggiornamento della parte normativa e tecnica in base:

- alle segnalazioni arrivate in merito ad attività prima non comprese, pur essendo proprie dell'Agenzia;
- alle modifiche nelle norme intervenute (fino al settembre 2012), che hanno portato all'assegnazione (da parte di Leggi Nazionali e Regionali) di nuovi compiti e attività, o al trasferimento delle stesse ad altri Enti;
- ai riferimenti relativi ai livelli qualitativi (adesso aggiornati al 2011), essendo mutati anche i documenti tecnici esterni ed interni all'Agenzia;
- alle indicazioni previste nella DGRT 516/2012 (Approvazione piano annuale delle attività 2012 di A.R.P.A.T.) rispetto alla classificazione (IOINO) delle attività e inserimento o puntualizzazione di nuove attività.

Un fondamentale motivo di revisione inoltre è stato l'adeguamento a quanto richiesto dal Consiglio regionale rispetto alla metodologia di conteggio dei costi.

E' stato quindi il metodo di calcolo dei costi (da considerare comunque un "work in progress" a seguito del miglioramento dei sistemi di contabilità analitica), ribaltando in maniera analitica i costi per singola riga, laddove possibile, ed utilizzando tempi medi per attività, laddove applicabili.

Non esistono più quindi costi fissi esterni alla Carta, che erano pari a 15.600.000 euro, ma tali costi sono ora parte integrante dei costi della singola riga.

Questo è stato fatto per la quasi totalità delle righe, con la sola esclusione per alcune righe "nuove" per le quali l'attività non era stimabile a priori, se non con un elevato grado di incertezza (dovuto in parte alla novità dell'attività, e in parte a volumi di attività non ancora stimabili).

L'Agenzia si impegna comunque a rendere disponibile sul sito Internet sia l'andamento nel tempo dei livelli quantitativi delle attività, sia l'aggiornamento dei costi, a seguito sia dei costi che del numero delle attività, sia l'aggiornamento dei costi, a seguito sia del miglioramento dei sistemi di contabilità analitica dei costi che del numero delle attività.

Non secondario è stato poi lo sforzo puramente redazionale di rendere più leggibile la CSA.

La struttura della Carta e le sue modifiche

La proposta di revisione della Carta dei servizi e delle attività di ARPAT è finalizzata ad un'ancora più precisa definizione del mandato istituzionale dell'Agenzia, anche attraverso la verifica e/o l'attribuzione della classificazione alle attività istituzionali, in base alle novità legislative e secondo quanto previsto dagli articoli 5 e 10 della LR 30/09. La revisione della Carta segue lo schema di cui all'Allegato A della LR 30/09, e riporta per ciascuna attività censita le informazioni minime stabilite. Sono rimaste inalterate le classificazioni relative alle "Matrici", come rimangono valide la legenda dei riferimenti utilizzati della Carta attualmente vigente, le modalità di individuazione delle attività incluse e i criteri per la loro classificazione.

Il numero delle righe della Carta non è stato significativamente incrementato (solo 6 righe): ciò perché possa costituire uno strumento agile e perché non deve essere considerato un tariffario delle prestazioni, in quanto non entra nel dettaglio delle singole fasi delle attività e spesso riunisce in una unica riga attività simili, che hanno stessa classificazione e medesimo committente. In particolare, nella tabella 1 è riportato il confronto tra le classificazioni delle righe relative alla Carta vigente e quelle della nuova proposta:

Tabella 1

Classificazione	N.ro righe Carta vigente	N.ro righe nuova proposta
IO (art. 11, co. 1, lett. A)	50	63
IO (art. 11, co. 1, lett. B)	47	43
INO (art. 11, co. 2, lett. B)	40	37
Totale	137	143

Le principali modifiche introdotte sono:

- Il riesame della classificazione delle attività (IO/INO) ha tenuto conto del fatto che alcune attività precedentemente INO (solo perché non a carico della regione), di fatto sono obbligatorie (Siti interesse nazionale, controlli IPPC). Va ricordato, inoltre, che le attività a queste corrispondenti sono sotto finanziate, perché i corrispettivi IPPC derivano da tariffari nazionali, che sono andati incontro alle aziende e per i SIN lo Stato mette a disposizione contributi forfettari del tutto non corrispondenti al lavoro effettivamente necessario.
- La dizione "Attività totalitaria", qualora lo preveda la norma di volta in volta di riferimento, è stata mantenuta, ma si è riportato anche il numero delle attività svolte nel 2011 per fornire una indicazione delle potenzialità dell'Agenzia e delle richieste a cui si è fatto fronte. Pertanto, la Carta riporta le attività che le norme di legge prevedono, ma è nel Piano di attività annuale che l'Agenzia prevede la tipologia e l'entità delle attività che anno per anno è in grado di svolgere, sulla base delle direttive ricevute dalla Giunta Regionale e delle risorse effettivamente disponibili. In tal senso deve essere intesa anche la dizione "attività ordinaria".

Ulteriori modifiche sono state determinate da alcuni trasferimenti di attività, o loro modifiche, di cui si è tenuto conto:

- analisi per alimenti e bevande e acque di competenza ora dei laboratori di Sanità Pubblica;
- transito delle attività fitosanitarie alla regione;
- centraline della qualità dell'aria per realizzazione della rete regionale e riorganizzazione conseguente;

- stazioni di monitoraggio delle acque (con un piano regionale triennale in corso per la definizione della rete);
- monitoraggio delle acque di balneazione DGRT n.1094/2010.

Per quanto attiene ai costi, per le cui modalità di determinazione si rimanda al paragrafo successivo, si è cercato di dare chiara evidenza dei costi, esplicitando per quanto possibile i costi unitari, seppure ciò è tanto più difficile quanto più varie sono le attività sottese alla singola riga. Inevitabilmente sono riproposti in alcuni casi i costi a corpo (per le attività di supporto tecnico alla regione, alla magistratura, ecc), e corrispettivi da concordare per le attività INO di supporto tecnico non quantificabili a priori.

Si precisa che spesso l'attività di supporto tecnico dell'Agenzia si esplicita attraverso la predisposizione di documenti che esprimono **valutazioni tecniche**. Tali documenti vengono indicati nella Carta come "pareri" (così come accade molte volte nelle leggi di settore in cui viene richiesto il contributo tecnico dell'Agenzia), ancorché ARPAT non sia una Amministrazione attiva, ma organo di supporto agli enti locali, alla Regione e allo Stato, affinché essi possano emettere gli atti autorizzativi o esprimere i pareri richiesti dalle norme. Pertanto, si è preferito mantenere la dizione "parere" senza modificare il testo vigente.

Le modifiche introdotte nella proposta allegata, hanno riguardato ognuna delle colonne della Carta, per cui per semplicità di lettura e per motivare le stesse sono acclusi i seguenti allegati:

1. Allegato 1: righe aggiunte
2. Allegato 2: attività e righe eliminate
3. Allegato 3: modifiche alla classificazione delle attività
4. Allegato 4: altre modifiche

Criteri utilizzati per la valorizzazione dei costi di produzione delle attività

Al fine di determinare i costi unitari delle attività è stato seguito lo schema di cui alla Fig. 1. Si è proceduto come prima azione ad una nuova ricognizione e all'esame delle rendicontazioni delle attività svolte da ARPAT negli anni 2010 e, in parte, 2011. Tali rendicontazioni riguardavano sia il numero di attività erogate, che l'impegno del personale impiegato nella loro realizzazione.

Le elaborazioni sono state condotte mediante :

- rielaborazione dei dati risultanti dal Report "Ricognizione attività di ARPAT – Anno 2010" curata dal Settore Tecnico Promozione e Produzione delle Attività e dei Servizi (STEPPAS) dell'Agenzia e dalle rilevazioni di base che lo hanno alimentato;
- suddivisione dei dati di cui sopra, con riferimento alle singole attività / gruppi omogenei di attività, procedendo, laddove possibile, sulla base dei dati consuntivi disponibili, relativi alla consistenza delle attività riferite allo stesso anno (2010).

La complessità della determinazione dei valori e delle informazioni richieste per un numero così ampio di attività e servizi ha comportato la necessità di seguire un approccio semplificato per la stima dei costi delle risorse umane impiegate, soprattutto per quanto attiene al personale non direttamente impiegato.

Per la determinazione della **consistenza delle risorse umane** impegnate nelle diverse attività, si è operato nei seguenti termini:

- per ciascuna attività censita dalla Carta si è provveduto a stimare le risorse umane equivalenti (FTE) suddivise in dirigenti e operatori del comparto, ***direttamente impiegate nell'erogazione dei servizi stessi***.
- sono stati poi quantificati sia gli FTE impiegati nelle ***attività di "back office" e in quelle relative al funzionamento generale dell'agenzia*** (si tratta di personale operante in attività di supporto sia amministrativo che tecnico, come evidenziato nella tabella 2), ***sia quelli impiegati nelle attività di supporto alle attività di laboratorio***

L'entità del personale complessivamente impiegato nelle attività dell'Agenzia corrisponde, nell'anno 2010, a **724,30 FTE** di cui 608,67 di comparto e 115,63 della dirigenza.

La determinazione dei ***costi medi annui lordi, relativi alle risorse umane impegnate nelle diverse attività dell'Agenzia***, è stata effettuata attraverso la seguente metodologia:

- sono stati raccolti i dati del bilancio di esercizio al 31/12/2010 ed è stata operata una suddivisione di tutti i costi (retribuzione lorda annuale comprendente tutte le possibili voci integrative – missioni, produttività, indennità – oneri previdenziali, assistenziali e IRAP) inerenti il personale, distinti fra dirigenza e comparto;
- il costo globale della dirigenza e del comparto così calcolato è stato suddiviso per il numero degli FTE al 31.12.2010

sono stati così ottenuti due costi medi annui: uno per operatore appartenente alla dirigenza, pari a euro. 116.605,18 ed uno per operatore appartenente al comparto, pari a euro 49.467,00.

Il costo delle ***risorse umane direttamente impiegate nell'erogazione dei servizi dell'Agenzia*** è stato attribuito interamente alle attività stesse.

Il costo delle **risorse umane impegnate nelle attività di supporto alle attività di laboratorio** è stato interamente “ribaltato” sul costo delle attività di controllo e monitoraggio, sulla base degli FTE impegnati in ciascuna di queste attività.

Il costo delle risorse umane impegnate nelle attività di “back office” e in quelle relative al funzionamento generale dell’agenzia è stato “ribaltato” sul costo di tutte le attività, sulla base degli FTE impegnati in ciascuna attività.

Per quanto riguarda gli ulteriori costi di gestione, è stato preso in esame il bilancio di esercizio al 31/12/2010 ed è stata operata una riclassificazione delle voci di costo:

- ✓ **costi diretti:** rientrano in tale categoria quelli inequivocabilmente correlati a specifiche attività. In particolare sono stati direttamente attribuiti i costi relativi a:
 - attività di **controllo e monitoraggio**
 - attività **marine** con l’impiego del battello Poseidon
 - attività del **SIRA**
 - **monitoraggio del fiume Arno**
 - **attività pesca e acquacoltura**
 - **attività di monitoraggio degli interventi di risanamento acustico**
 - **attività derivanti dalla collaborazione con ISPRA e le altre ARPA/APPA**
 - **attività di ricerca legate alla tematica Ambiente e salute**

- ✓ **costi indiretti** in tale gruppo sono stati inseriti i costi non direttamente correlati alle attività erogate distribuiti in maniera proporzionale agli FTE dedicati per ciascuna riga di attività della Carta.

Tabella 2: attività di back office

Gestione giuridica, economica e previdenziale del personale
Gestione presenze e assenze del personale
Gestione documentazione (archivio e protocollo)
Affari legali e generali, segreteria, ecc.
Predisposizione decreti, determine e convenzioni
Controllo atti e tenuta archivi atti
Gestione contabilità
Cassa economale
Acquisizione beni e servizi
Gestione immobili e impianti
Gestione apparecchiature di laboratorio
Attività amministrative generali
Portierato e centralino
Supporto alla Direzione (riorganizzazione e rendicontazione)
Attività direzionali e gestionali
Attività di formazione interna
Attività di comunicazione interna
Gestione Sistema Qualità
Gestione Sistema Sicurezza
Gestione sistemi informatici (TIC e referenti)
Attività tecniche di supporto interno
Comitato Pari Opportunità
Totale FTE 244.77

Si fa, infine, presente che il costo relativo alle attività riportare nelle singole righe, che, per esigenze di sinteticità, viene associato ad indicatori specifici (come *campione, stazione, controllo, ecc.*), in realtà tiene conto di tutto il processo e quindi delle attività precedenti e propedeutiche all'attività in questione, ma anche di quelle ad essa conseguenti. Per fare un esempio, una attività di controllo prefigura una acquisizione e verifica della documentazione autorizzativa (prima dell'ispezione e, quindi, prima del controllo sul campo) e, successivamente, attività conseguenti al risultato del controllo (elaborazione dei risultati, predisposizione della relazione tecnica, comunicazione agli enti preposti, eventuali atti necessari a provvedimenti amministrativi). Oltretutto, l'attività citata nella riga ne può sottintendere altre ad essa correlate. L'esigenza di contenere il numero delle righe fa sì che, in tali casi, venga esplicitata solo l'attività principale, ma nel calcolo dei costi viene comunque computato il complesso delle attività necessarie.

Nel concreto, ad esempio, il processo di controllo *utilizzo agronomica delle acque di vegetazione dei frantoi oleari e delle acque reflue...* è complesso perché, seppure nella Carta si faccia riferimento solo al controllo specifico, in realtà esso nasce dalla disamina delle oltre 250 comunicazioni che annualmente pervengono all'Agenzia. È evidente, quindi, come il costo associato all'attività non comprenda solo il controllo di per sé, ma anche tutta l'attività che vi è connessa, ivi inclusa la relazione annuale alla regione sui controlli, che impegna tutti gli operatori coinvolti.



Figura 1: processo seguito per la determinazione dei costi unitari

Allegato 1: attività e righe aggiunte

n°	Descrizione Attività
19	Supporto Tecnico su comunicazioni ai fini dell' utilizzazione degli effluenti di allevamento
35	Campagne di misura con laboratori mobili per il rilevamento della qualità dell'aria
36	Verifica dei dati prodotti degli autocontrolli dei gestori di impianti produttivi acquisiti attraverso telerilevamento
44	Partecipazione a Commissioni provinciali, in materia di gas tossici. Partecipazione alle commissioni di livello regionale in materia di rilascio delle patenti di abilitazione all'impiego di gas tossici
55	Ispezioni periodiche per la verifica dell'efficienza dei sistemi di monitoraggio; Attività di controllo in materia di rumore aeroportuale; Partecipazione alle Commissioni aeroportuali
72	Gestione tecnica, analisi e reporting reti di monitoraggio e altri sistemi di indagine relativi alle radiazioni ultraviolette solari
96	Controlli di cui al 3 comma dell'art.10 del DPR 7/09/2010 n°160, rilevanti ai fini di una efficace tutela dell'ambiente
97	Supporto tecnico per l'autorizzazione unica per gli impianti di produzione energia ivi compresi gli stabilimenti soggetti al D.Lgs 334/99 e s.m.i.
98	Supporto tecnico per le autorizzazioni alla realizzazione o modifica di impianti di distribuzione carburanti
103	Istruttorie sui Rapporti Integrati di Sicurezza Portuale
114	Supporto tecnico per la realizzazione di infrastrutture di grande comunicazione nel territorio regionale
124	Supporto tecnico per la prevenzione e la gestione delle problematiche inerenti la tematica Ambiente e Salute
133	Partecipazione a commissioni e comitati istituiti con Leggi Regionali o dalla Regione per attività di coordinamento a livello regionale
142	Partecipazione Commissione provinciale Tecnico Competente in acustica ambientale
143	Partecipazione a Conferenze di Servizio ex DLgs 241/90 e LR 40/2009 rilevanti ai fini di una efficace tutela dell'ambiente e/o sostitutivi di pareri obbligatori di ARPAT

Allegato 2: attività e righe eliminate

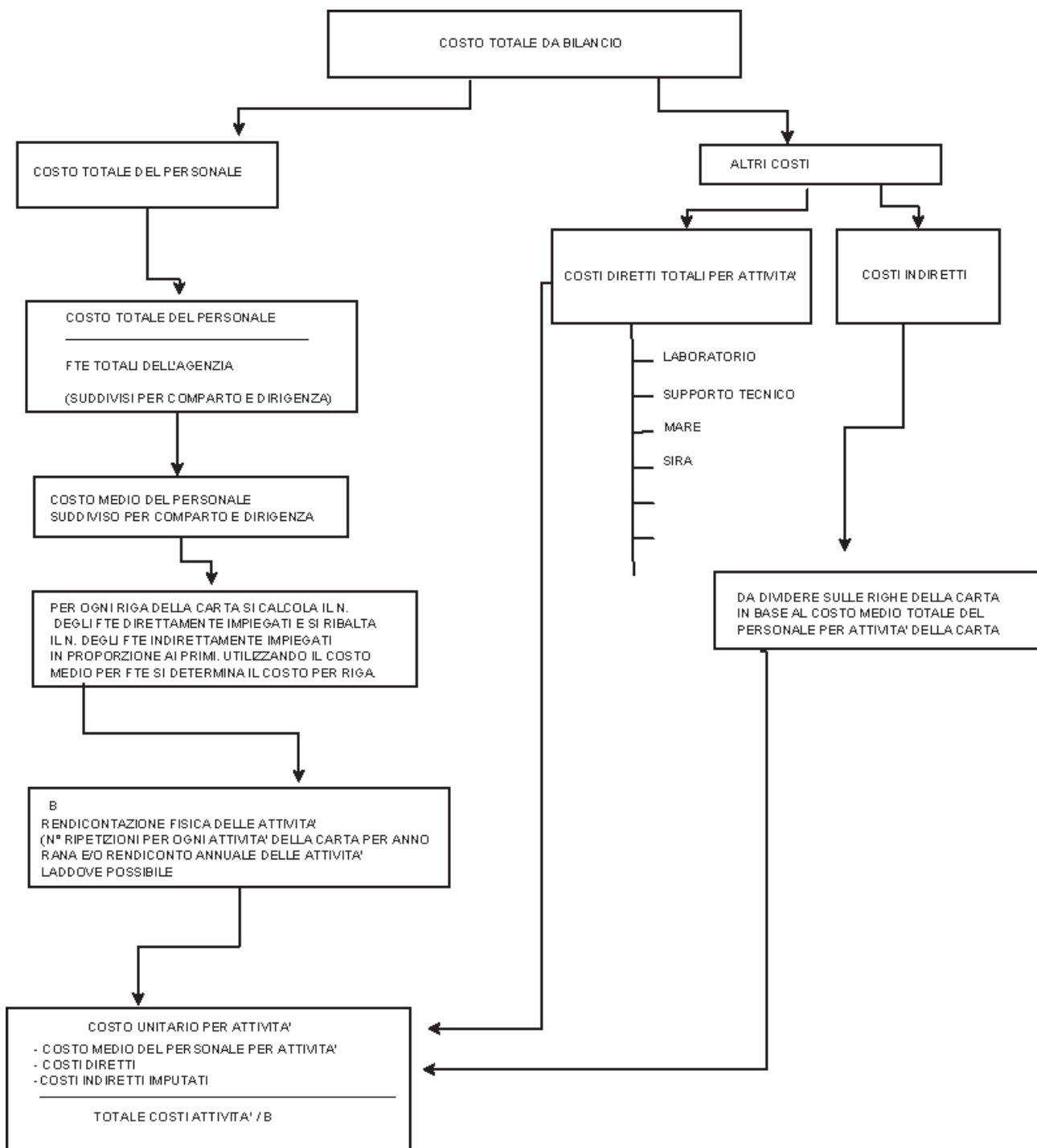
n°	Descrizione attività
15	Supporto tecnico ai fini dell'approvazione progetti Impianti di depurazione acque reflue urbane; Supporto tecnico ai fini della valutazione comunicazioni gestori accettazione di rifiuti in impianti di depurazione; Supporto tecnico ai fini dell'autorizzazione alla prosecuzione scarico acque reflue urbane per agglomerati superiori a 2000 abitanti equivalenti
62	Monitoraggio in continua del campo elettromagnetico prodotto dagli impianti RTV a lungo termine
70	Gestione reti di monitoraggio relativi alle radiazioni ionizzanti
71	Supporto tecnico per l'implementazione delle reti di monitoraggio e altri sistemi di indagine relativi alle radiazioni ultraviolette solari
75	Supporto all'implementazione sistema di rilevamento presenza cemento amianto nel territorio toscano
84	Supporto tecnico, sulla base delle competenze specifiche dell'Agenzia*, ai fini della pianificazione in materia di suolo
95b	Attività derivanti dalla funzione di Servizio Fitosanitario Regionale da svolgere fino all'entrata in vigore della legge regionale di riordino della materia
119	Controllo igienico sanitario della fabbricazione, manipolazione, confezionamento, vendita e utilizzo cosmetici ATTIVITA' IN TRANSITO A LSP ENTRO IL 31/12/2010

Allegato 3: modifiche nella classificazione

n°	Descrizione Attività	Classif. (IO/INO) Nuova Carta	Classif. (IO/INO) Carta Vigente
22	Supporto tecnico per l'attuazione della programmazione regionale degli interventi a sostegno della pesca professionale e dell'acquacoltura.	IO B	IO A
47	Monitoraggio del rumore prodotto dalle infrastrutture di trasporto anche ai fini del risanamento, della relazione biennale sullo stato acustico e dell'elaborazione delle mappe acustiche strategiche	IO A	IO B
49	Supporto tecnico per rilascio autorizzazione, anche in deroga, per lo svolgimento di attività temporanee e di manifestazioni e spettacoli in luogo pubblico o aperto al pubblico	IO B	INO (art. 11, co. 2, lett. B)
50	Supporto tecnico alla Regione per l'esame dei piani comunali di risanamento e miglioramento acustici; Supporto tecnico ai Comuni per la valutazione dei piani aziendali di risanamento; Parere ai Comuni sui piani di classificazione acustica, di risanamento e di miglioramento e regolamenti correlati	IO A	IO B
69	Monitoraggio in continua del campo elettromagnetico prodotto dagli impianti RTV e per la telefonia mobile	INO (art.11,co.2, lett.B)	IO B
84	Controllo delle attività di coltivazione di cave	IO A	IO B
91	Controllo delle attività di utilizzo di terre e rocce da scavo	IO A	IO B
92	Terre e rocce da Scavo: attività previste all'art.5 DM 12/08/2012 n° 161 (9)	IO A	IO B
101	Partecipazione alle Commissioni ministeriali competenti alle verifiche ispettive sugli stabilimenti a rischio di incidenti rilevanti di cui all'art.8 D.lgs 334/99 e s.m.i. localizzati nel territorio regionale	INO (art.11,co.2, lett.B)	IO B
107	Controllo sulla corretta applicazione del regolamento in materia di Aree produttive ecologicamente attrezzate (APEA)	IO A	IO B
109	Controllo programmato impianti AIA (8) (13)	IO A	INO (art. 11, co. 2, lett. B)
110	Controllo programmato e straordinario impianti AIA di competenze statale e contributo alla valutazione del rapporto annuale del gestore (7) (8) (13)	IO B	INO (art. 11, co. 2, lett. B)
111	Supporto tecnico ai fini del rilascio, modifica (5) e rinnovo dell'autorizzazione integrata ambientale (AIA) per impianti di competenza regionale (6)	IO (art.12c.1)	INO (art. 11, co. 2, lett. B)
112	Supporto tecnico ai fini del rilascio, modifica e rinnovo dell'autorizzazione integrata ambientale (AIA) per impianti di competenza statale	IO B	INO (art. 11, co. 2, lett. B)
120	Supporto tecnico ai fini delle procedure di Valutazione ambientale strategica di piani e programmi e di valutazione integrata degli effetti di piani e programmi, per i piani che presentino evidenti criticità ambientali	IO B	INO (art. 11, co. 2, lett. B)
122	Controllo sugli impatti ambientali significativi sull'ambiente provocati dalle opere approvate a seguito di VIA e sulla corrispondenza alle prescrizioni espresse sulla compatibilità ambientale dell'opera	INO (art.11,co.2, lett.B)	IO B
128	Comunicazione istituzionale e diffusione informazioni ambientali, relazioni con i media, gestione sito web, rapporti con il pubblico e sistema di ascolto; Gestione Biblioteca	IO A	IO B

Allegato 4: Altre Modifiche

n°	Descrizione Attività	confronti	n°	Descrizione attività
93	Supporto tecnico per elaborazione Piani interprovinciali rifiuti (compresi piani delle Bonifiche)	Righe accorpate in una sola	81	Supporto tecnico, sulla base delle competenze specifiche dell'Agenzia, per l'elaborazione dei piani interprovinciali di gestione rifiuti (sezione bonifiche e messa in sicurezza)
			94	Supporto tecnico, sulla base delle competenze specifiche dell'Agenzia, per elaborazione Piani interprovinciali rifiuti
128	Comunicazione istituzionale e diffusione informazioni ambientali, relazioni con i media, gestione sito web, rapporti con il pubblico e sistema di ascolto; Gestione Biblioteca	Righe accorpate in una sola	124	Editoria; Gestione biblioteca (apertura al pubblico)
			125	Attività di informazione (relazione con i media); Sito internet; Programmazione, organizzazione e realizzazione iniziative pubbliche di comunicazione istituzionale (convegni, seminari, ecc..). Relazioni con il pubblico (Ufficio Relazioni con il Pubblico URP); gestione Numero verde; gestione amministrativa segnalazioni ed esposti dei cittadini; gestione richieste di accesso alle informazioni ambientali; redazione del rapporto annuale al CR sulla gestione dei rapporti con i cittadini
137	Collaborazione con Autorità giudiziaria nonché con altri enti e corpi preposti a funzioni pubbliche di vigilanza.	Riga suddivisa in 2 righe	133	Collaborazione con Autorità giudiziaria nonché con altri enti e corpi preposti a funzioni pubbliche di vigilanza. Controlli in caso di emergenze ambientali, anche in regime di pronta disponibilità e collaborazione con enti sistema regionale di protezione civile
138	Controlli in caso di emergenze ambientali, anche in regime di pronta disponibilità e collaborazione con enti del sistema regionale di protezione civile			

Allegato 5: Confronto puntuale tra la CSA approvata in Conferenza Permanente e la versione Vigente della CSA

CSA approvata in Conferenza Permanente										CSA Vigente					
n°	Matrice	Tipologia attività	Descrizione Attività	IO/INO	Titolare beneficiario	Livello Quantitativo	Costo Unitario (Costo a Corpo)	n°	Matrice	Tipologia attività	Descrizione attività	IO/INO	Titolare beneficiario	Livello quantitativo	Costo unitario (costo a corpo)
1	Acqua	Art.7 Controllo	Monitoraggio corsi d'acqua, acque di transizione, laghi e corpi idrici artificiali per la determinazione dello stato di qualità ambientale	IO A	Regione	Attività Totalitaria su programma regionale (202 stazioni)	€ 15.000	1	Acqua	Art. 7 Controlli	Monitoraggio corsi d'acqua, acque di transizione, laghi e corpi idrici artificiali per la determinazione dello stato di qualità ambientale	IO A	Regione	143 stazioni	€ 15.700
2	Acqua	Art.7 Controllo	Gestione, analisi e reporting dei dati per monitoraggio in continuo del fiume Arno	IO B	Regione	4 centraline di rilevamento automatico	€ 19.800	2	Acqua	Art. 7 Controlli	Monitoraggio in continuo del fiume Arno	IO B	Regione	Centraline di rilevamento automatico nel 2008 = 4	€ 15.000
3	Acqua	Art.7 Controllo	Monitoraggio delle acque marine costiere per la determinazione dello stato di qualità ambientale	IO A	Regione	Attività Totalitaria su programma regionale (26 stazioni)	€ 44.000	3	Acqua	Art. 7 Controlli	Monitoraggio delle acque marine costiere per la determinazione dello stato di qualità ambientale	IO A	Regione	14 transetti (tratti di mare)	€ 53.700
4	Acqua	Art.8 Supporto tecnico	Supporto tecnico per rilascio autorizzazioni per interventi e opere di tutela della fascia costiera (immersione materiali, moli e barriere, ripascimento coste, movimentazione fondali marini)	IO B	Province; MATTM	Attività Totalitaria (29 Pareri emessi)	€ 7.000	4	Acqua	Art. 8 Supporto tecnico	Supporto tecnico, sulla base delle competenze specifiche dell'Agenzia*, per rilascio autorizzazioni per interventi e opere di tutela della fascia costiera (immersione materiali, moli e barriere, ripascimento coste, movimentazione fondali marini).	IO B	Province, MATTM	Attività Totalitaria [al 100%] (Pareri emessi nel 2008 = 62)	€ 2.000
5	Acqua	Art.7 Controllo	Monitoraggio acque sotterranee per la determinazione dello stato di qualità ambientale	IO A	Regione	Attività Totalitaria su programma regionale (398 stazioni)	€ 2.600	5	Acqua	Art. 7 Controlli	Monitoraggio acque sotterranee per la determinazione dello stato di qualità ambientale	IO A	Regione	415 stazioni	€ 1.600
6	Acqua	Art.7 Controllo	Monitoraggio acque superficiali destinate alla produzione di acque potabili	IO A	Regione SSR	Attività Totalitaria su programma regionale (107 stazioni)	€ 9.400	6	Acqua	Art. 7 Controlli	Monitoraggio acque superficiali destinate alla produzione di acque potabili	IO A	Regione	105 stazioni	€ 5.900
7	Acqua	Art.7 Controllo	Monitoraggio dei corpi idrici superficiali interni per idoneità delle acque alla vita dei pesci	IO B	Regione IZS Lazio e Toscana	Attività Totalitaria su programma regionale (60 stazioni)	€ 4.600	7	Acqua	Art. 7 Controlli	Monitoraggio dei corpi idrici superficiali interni per idoneità delle acque alla vita dei pesci	IO B	Regione	52 stazioni	€ 7.700
8	Acqua	Art.7 Controllo	Monitoraggio delle acque marine costiere e di transizione per idoneità	IO A	Regione IZS Lazio e Toscana	Attività Totalitaria su programma	€ 12.800	8	Acqua	Art. 7 Controlli	Monitoraggio delle acque marine costiere e di transizione per	IO A	Regione	18 stazioni	€ 4.400

CSA approvata in Conferenza Permanente										CSA Vigente					
n°	Matrice	Tipologia attività	Descrizione Attività	IO/INO	Titolare beneficiario	Livello Quantitativo	Costo Unitario (Costo a Corpo)	n°	Matrice	Tipologia attività	Descrizione attività	IO/INO	Titolare beneficiario	Livello quantitativo	Costo unitario (costo a corpo)
			delle acque alla vita dei molluschi			regionale (15 stazioni)					idoneità delle acque alla vita dei molluschi				
9	Acqua	Art.7 Controllo	Controllo impianti di depurazione reflui urbani superiori a 2000 ab/eq	IO A	Province	Attività Totalitaria (442 campioni)	€ 3.800	9	Acqua	Art. 7 Controlli	Controllo degli scarichi Impianti di depurazione reflui urbani sopra 2000 ab/eq	IO A	Province	Attività Totalitaria [al 100%] (Allegato V alla parte III del D.Lgs 152/2006). Controllo su singolo campione	€ 1.500
10	Acqua	Art.7 Controllo	Controllo impianti di depurazione reflui urbani inferiori a 2000 ab/eq	IO A	Province	Attività Ordinaria - 1% scarichi esistenti (32 campioni)	€ 3.800	10	Acqua	Art. 7 Controlli	Controllo degli scarichi Impianti di depurazione reflui urbani sotto i 2000 ab/eq	IO A	Province	5% impianti autorizzati. Controllo su singolo campione	€ 1.500
11	Acqua	Art.8 Supporto tecnico	Supporto tecnico ai fini del rilascio e rinnovo delle autorizzazioni allo scarico non in pubblica fognatura di acque reflue urbane e industriali	IO A	Province	Attività Totalitaria (162 Pareri emessi)	€ 3.300	11	Acqua	Art. 8 Supporto tecnico	Supporto tecnico ai fini del rilascio autorizzazioni allo scarico non in pubblica fognatura di acque reflue urbane e industriali (ARPAT partecipa al comitato tecnico consultivo provinciale)	IO A	Province	Attività Totalitaria [al 100%] (Pareri emessi nel 2008 = 117)	€ 2.600
12	Acqua	Art.7 Controllo	Controllo degli scarichi industriali non in pubblica fognatura	IO A	Province	Attività Ordinaria - 5% impianti autorizzati (243 ispezioni)	€ 3.300	12	Acqua	Art. 7 Controlli	Controllo degli scarichi industriali e di acque reflue urbane che recapitano in acque superficiali / suolo; Controllo degli scarichi acque reflue domestiche che non recapitano in pubblica fognatura	IO A	Province, Comuni	5% impianti autorizzati Controllo su singolo campione	€ 1.500
13	Acqua	Art.7 Controllo	Controllo degli scarichi industriali prioritari che recapitano in acque superficiali / suolo	IO A	Province	Attività Totalitaria (20 campioni)	€ 3.300	13	Acqua	Art. 7 Controlli	Controllo degli scarichi industriali prioritari (v. All. I, DPGR 46/R/08) che recapitano in acque superficiali / suolo	IO A	Province	Attività Totalitaria [al 100%] (Minimo 6 Controlli/anno per impianto) Controllo su singolo campione	€ 2.800
14	Acqua	Art.8 Supporto tecnico	Supporto tecnico ai fini del rilascio delle nuove autorizzazioni allo scarico	IO A	Province; Comuni; ATO	Attività Totalitaria (499 Pareri)	€ 1.300	14	Acqua	Art. 8 Supporto tecnico	Supporto tecnico ai fini del rilascio delle nuove autorizzazioni allo	IO A	Province, Comuni, ATO	Attività Totalitaria [al 100%] (Pareri)	€ 1.200

CSA approvata in Conferenza Permanente										CSA Vigente					
n°	Matrice	Tipologia attività	Descrizione Attività	IO/INO	Titolare beneficiario	Livello Quantitativo	Costo Unitario (Costo a Corpo)	n°	Matrice	Tipologia attività	Descrizione attività	IO/INO	Titolare beneficiario	Livello quantitativo	Costo unitario (costo a corpo)
			non in pubblica fognatura di acque reflue domestiche con potenzialità sup a 100 AE; Supporto tecnico ai fini del rilascio dell'autorizzazione allo scarico di acque AMPP e AMD acque superficiali; Supporto tecnico ai fini del rilascio dell'autorizzazione allo scarico di AMPP dalle aziende di cui alla Tab. Allegato 5 della DPGR 46/R/2008 in fognatura bianca; Supporto tecnico per le modifiche d'ufficio dell'autorizzazione allo scarico di scaricatori di piena; Supporto tecnico ai fini della concessione di prelievo di acque pubbliche con successiva restituzione			emessi)					scarico non in pubblica fognatura di acque reflue domestiche con potenzialità sup a 100 AE; Supporto tecnico ai fini del rilascio dell'autorizzazione allo scarico di acque di prima pioggia e meteoriche dilavanti contaminate e per le modifiche d'ufficio dell'autorizzazione allo scarico di scaricatori di piena; Supporto tecnico ai fini dell'autorizzazione alla prosecuzione scarico acque reflue urbane per agglomerati inferiori a 2000 abitanti equivalenti; Supporto tecnico ai fini della concessione di prelievo di acque pubbliche con successiva restituzione; Supporto tecnico ai fini dell'approvazione progetti Impianti di depurazione acque reflue urbane; Supporto tecnico ai fini della valutazione comunicazioni gestori accettazione di rifiuti in impianti di depurazione; Supporto tecnico ai fini dell'autorizzazione alla prosecuzione scarico acque reflue urbane per agglomerati superiori a 2000 abitanti equivalenti			emessi nel 2008 = 382)	
--								15	Acqua	Art. 8 Supporto tecnico	Supporto tecnico ai fini dell'approvazione progetti Impianti di depurazione acque reflue urbane; Supporto tecnico ai fini della valutazione comunicazioni gestori accettazione di rifiuti in impianti di depurazione; Supporto tecnico ai fini dell'autorizzazione alla prosecuzione scarico acque reflue urbane per agglomerati superiori a 2000 abitanti equivalenti	IO B	Regione, Province, Comuni	Attività Totalitaria [al 100%]	€ 1.200
15	Acqua	Art.7 Controllo	Controllo degli scarichi acque reflue industriali in pubblica fognatura	IO A	ATO	Attività Ordinaria - 5% scarichi autorizzati (94 ispezioni)	€ 3.300	16	Acqua	Art. 7 Controllo	Controllo degli scarichi acque reflue industriali in pubblica fognatura	IO A	ATO	5% scarichi autorizzati Controllo su singolo campione	€ 1.200
16	Acqua	Art.8	Supporto tecnico ai fini del	IO A	ATO	Attività	€ 800	17	Acqua	Art. 8 Supporto	Supporto tecnico ai fini	IO A	ATO	Attività	€ 1.100

CSA approvata in Conferenza Permanente										CSA Vigente					
n°	Matrice	Tipologia attività	Descrizione Attività	IO/INO	Titolare beneficiario	Livello Quantitativo	Costo Unitario (Costo a Corpo)	n°	Matrice	Tipologia attività	Descrizione attività	IO/INO	Titolare beneficiario	Livello quantitativo	Costo unitario (costo a corpo)
17	Acqua	Art.7 Controllo	rilascio della prima autorizzazione allo scarico in pubblica fognatura di acque reflue urbane e industriali	IO A	Comuni	Attività Ordinaria - 5% delle comunicazioni (35 Ispezioni)	€ 7.500	18	Acqua	Art. 7 Controlli	Controllo delle operazioni di utilizzazione agronomica delle acque reflue provenienti dalle aziende di cui art. 101, c. 7, lett. a/c Dlgs. 152/06	IO A	Comuni	5% delle comunicazioni	€ 2.400
18	Acqua	Art.7 Controllo	Controllo delle operazioni di utilizzazione agronomica degli effluenti di allevamento	IO B	Comuni	Attività Ordinaria - 5% delle comunicazioni (11 Ispezioni)	€ 7.500	19	Acqua	Art. 7 Controlli	Controllo delle operazioni di utilizzazione agronomica degli effluenti di allevamento	IO B	Comuni	5% delle comunicazioni	€ 2.400
19	Acqua	Art.8 Supporto tecnico	Supporto Tecnico su comunicazioni ai fini dell'utilizzazione degli effluenti di allevamento	INO	Comuni	N.Q.	V.								
20	Acqua	Art.7 Controllo	Monitoraggio e controllo della risorsa ittica, della biodiversità marina e dell'ecosistema acque interne e marine. Supporto alla compilazione carta ittica	IO B	Regione Province	Attività Totalitaria (n. stazioni definito in direttive regionali)	€ 18.000	20	Acqua	Art. 7 Controlli	Monitoraggio e controllo della risorsa ittica, della biodiversità marina e dell'ecosistema acque interne e marine. Compilazione Carta ittica.	IO B	Regione	Punti di monitoraggio minimi 75	€ 4.000
21	Acqua	Art.8 Supporto tecnico	Supporto tecnico per interventi di tutela di ambienti fluviali e fauna ittica e per immissione specie autoctone e non; Supporto tecnico per valutazione piani provinciali gestione risorsa ittica acque interne	INO	Regione Province	N.Q.	V.	21	Acqua	Art. 8 Supporto tecnico	Supporto tecnico, sulla base delle competenze specifiche dell'Agenzia*, per interventi di tutela di ambienti fluviali e fauna ittica e per immissione specie autoctone e non; supporto tecnico per valutazione piani provinciali gestione risorsa ittica acque interne	INO	Province	N.Q.	V.
22	Acqua	Art.8 Supporto tecnico	Supporto tecnico per l'attuazione della programmazione regionale	IO B	Regione	Attività Totalitaria	€ 40.000	22	Acqua	Art. 8 Supporto tecnico	Supporto tecnico, sulla base delle competenze specifiche	IO A	Regione	Attività Totalitaria [al 100%]	€ 40.000

CSA approvata in Conferenza Permanente										CSA Vigente					
n°	Matrice	Tipologia attività	Descrizione Attività	IO/INO	Titolare beneficiario	Livello Quantitativo	Costo Unitario (Costo a Corpo)	n°	Matrice	Tipologia attività	Descrizione attività	IO/INO	Titolare beneficiario	Livello quantitativo	Costo unitario (costo a corpo)
			degli interventi a sostegno della pesca professionale e dell'acquacoltura.								dell'Agenzia*, per l'attuazione del programma regionale per la pesca e l'acquacoltura anche attraverso lo svolgimento di attività di monitoraggio della risorsa ittica				
23	Acqua	Art.8 Supporto tecnico	Istituzione di un sistema di raccolta dati di cattura e sforzo relativi alla pesca; Supporto tecnico in materia di risorse ittiche Partecipazione a commissioni consultive; Elaborazione dei dati di cattura /sforzo per i molluschi e pesci; Monitoraggio attività di maricoltura e acquacoltura	IO B	Regione	Attività Totalitaria	€ 50.200	23	Acqua	Art. 8 Supporto tecnico	di sistemi di pesca ecologicamente compatibili; Supporto tecnico in materia di risorse ittiche e partecipazione a commissioni consultive; Elaborazione attraverso	IO B	Regione	Attività Totalitaria [al 100%]	€ 50.200
24	Acqua	Art.8 Supporto tecnico	Parere per le autorizzazioni della pesca a scopi scientifici	IO A	Regione	Attività Totalitaria	€ 5.000	24	Acqua	Art. 8 Supporto tecnico	Parere per le autorizzazioni della pesca a scopi scientifici	IO A	Regione	Attività Totalitaria [al 100%]	€ 5.000
25	Acqua	Art.7 Controllo	Monitoraggio acque di balneazione, incluse le foci inquinate	IO A	Regione; Comuni	Attività Totalitaria	€ 2.900	25	Acqua	Art. 7 Controlli	Monitoraggio acque di balneazione	IO A	Regione	Attività Totalitaria [al 100%] sui punti di monitoraggio definiti. (370 punti nel 2008)	€ 2.600
26	Acqua	Art.8 Supporto tecnico	Supporto tecnico all'individuazione e delimitazione delle acque di balneazione	IO B	Regione	Attività Totalitaria	€ 69.200	26	Acqua	Art. 8 Supporto tecnico	Supporto tecnico, sulla base delle competenze specifiche dell'Agenzia*, all'individuazione e delimitazione delle acque di balneazione	IO B	Regione Comuni	Attività Totalitaria [al 100%]	€ 69.200
27	Acqua	Art.10 Tutela della salute	Attività analitiche radiometriche per il controllo idoneità sanitaria acque prelevate a scopo potabilizzazione (captazione e trattamento e distribuzione)	IO A	SSR	Attività Ordinaria - (68 campioni)	€ 500	27	Acqua	Art. 10 Tutela salute	Attività analitiche per il controllo idoneità sanitaria acque prelevate a scopo potabilizzazione (captazione, trattamento e distribuzione) ATTIVITA' IN	IO A	SSR	Numero minimo campioni 10'000	€ 110

CSA approvata in Conferenza Permanente										CSA Vigente					
n°	Matrice	Tipologia attività	Descrizione Attività	IO/INO	Titolare beneficiario	Livello Quantitativo	Costo Unitario (Costo a Corpo)	n°	Matrice	Tipologia attività	Descrizione attività	IO/INO	Titolare beneficiario	Livello quantitativo	Costo unitario (costo a corpo)
28	Acqua	Art.10 Tutela della salute	Attività analitiche radiometriche per il controllo idoneità delle acque delle sorgenti acque minerali e termali e loro distribuzione	IO B	SSR	Attività Ordinaria (47 campioni)	€ 500	28	Acqua	Art. 10 Tutela salute	Attività analitiche per il controllo idoneità delle acque delle sorgenti acque minerali e termali e loro distribuzione; Controllo idoneità sanitaria acque delle piscine ATTIVITA' IN TRANSITO A L.S.P. ENTRO 2010	IO B	SSR	Numero minimo campioni 2'500	€ 90
29	Aria	Art.7 Controllo	Controllo tecnico-amministrativo emissioni impianti, compresi SMCE	IO A	Province	Attività Ordinaria - controllo di tutti i nuovi impianti o modifiche significative; Controlli su 1% impianti autorizzati (380 Ispezioni)	€ 2.500	29	Aria	Art. 7 Controlli	Controllo tecnico-amministrativo emissioni impianti (sopralluoghi, verifica autorizzazioni, verifica esposti)	IO A	Province	n° 1 controllo su tutti nuovi impianti o modifiche significative, Controlli su 1% impianti autorizzati.	€ 2.500
30	Aria	Art.7 Controllo	Controllo anche analitico emissioni impianti (esclusi inceneritori), compresi SMCE	IO A	Province	Attività Ordinaria - controllo di tutti i nuovi impianti o modifiche significative; Controlli su 1% impianti autorizzati (180 Impianti)	€ 6.600	30	Aria	Art. 7 Controlli	Controllo analitico emissioni camini (diversi da inceneritori)	IO A	Province	n° 1 controllo su tutti nuovi impianti o modifiche significative, Controlli su 1% impianti autorizzati.	€ 7.200
31	Aria	Art.8 Supporto tecnico	Supporto tecnico per rilascio, rinnovo e modifica sostanziale autorizzazioni alle emissioni	IO B	Province	Attività Totalitaria (797 Pareri emessi)	€ 900	31	Aria	Art. 8 Supporto tecnico	Supporto tecnico per rilascio pareri per autorizzazioni alle emissioni	IO B	Province	Attività Totalitaria (775 pareri nel 2008)	€ 700
32	Aria	Art.8 Supporto tecnico	Valutazione tecnica del rispetto delle condizioni per le emissioni ad inquinamento atmosferico poco rilevante; Supporto tecnico per predisposizione delle autorizzazioni di carattere generale	INO	Province	N.Q.	V.	32	Aria	Art. 8 Supporto tecnico	Valutazione delle comunicazioni relative alla modifica dei progetti autorizzati; Valutazione tecnica del rispetto delle condizioni per la procedura semplificata per le emissioni ad inquinamento atmosferico poco rilevante; Supporto tecnico per	INO	Province	Singola attività	€ 700

CSA approvata in Conferenza Permanente										CSA Vigente					
n°	Matrice	Tipologia attività	Descrizione Attività	IO/INO	Titolare beneficiario	Livello Quantitativo	Costo Unitario (Costo a Corpo)	n°	Matrice	Tipologia attività	Descrizione attività	IO/INO	Titolare beneficiario	Livello quantitativo	Costo unitario (costo a corpo)
											predisposizione delle autorizzazioni di carattere generale				
			Gestione analisi e reporting dei dati della rete regionale di rilevamento qualità dell'aria. Controllo ed assicurazione di qualità dei dati prodotti dalla rete regionale di qualità dell'aria	IO A	Regione	Attività Totalitaria (98 analizzatori)	€ 10.700	33	Aria	Art. 7 Controlli	Gestione tecnica rete regionale di rilevamento qualità dell'aria; Controllo ed assicurazione di qualità dei dati prodotti dalla rete regionale di qualità dell'aria da parte del Centro Regionale Tutela Qualità Aria	IO A	Regione	44 analizzatori	€ 13.700
34	Aria	Art.7 Controllo	Gestione (esclusa manutenzione) analisi e reporting dei dati delle reti di rilevamento non appartenenti alla rete regionale	INO	Province	N.Q.	V.	34	Aria	Art. 7 Controlli	Gestione tecnica delle reti rilevamento per livelli aggiuntivi rispetto alla rete regionale di rilevamento qualità dell'aria	INO	Province	analizzatori	€ 6.400
35	Aria	Art.7 Controllo	Campagne di misura con laboratori mobili per il rilevamento della qualità dell'aria	INO	Regione; Comuni, Province	N.Q.	V.								
36	Aria	Art.7 Controllo	Verifica dei dati prodotti degli autocontrolli dei gestori di impianti produttivi acquisiti attraverso telerilevamento	INO	Province; Comuni	N.Q.	V.								
37	Aria	Art.7 Controllo	Determinazione delle concentrazioni nell'aria ambiente di arsenico, cadmio, nichel, idrocarburi policiclici aromatici e mercurio da monitoraggio rete regionale	IO B	Regione; Province	Attività Totalitaria su programma regionale	€ 120.000	35	Aria	Art. 7 Controlli	Monitoraggio concentrazioni nell'aria ambiente deposizione di arsenico, cadmio, nichel, idrocarburi policiclici aromatici e mercurio.	IO B	Regione, Province	Attività totalitaria su programma regionale	€ 120.000
38	Aria	Art.7 Controllo	Monitoraggio impatti impianti di recupero energetico	INO	Regione; Province; Comuni	N.Q.	V.	36	Aria	Art. 7 Controlli	Monitoraggio impatti impianti di recupero energetico	INO	Regione, Province, Comuni	N.Q.	V.
39	Aria	Art.7 Controllo	Monitoraggio e controllo degli impianti geotermici	IO B	Regione; Province	Attività Totalitaria su programma regionale	€ 400.000	37	Aria	Art. 7 Controlli	Monitoraggio impatti fonti rinnovabili e alternative	IO B	Regione, Province	Attività totalitaria su programma regionale	€ 400.000
40	Aria	Art.7 Controllo	Biomonitoraggio qualità dell'aria (tramite licheni epifiti e foglie di tabacco per l'ozono) e rilevazione inquinanti; Studio e sviluppo di tecniche e bioindicazione e	INO	Province; SSR	N.Q.	V.	38	Aria	Art. 7 Controlli	Biomonitoraggio qualità dell'aria (tramite licheni epifiti e foglie di tabacco per l'ozono) e rilevazione inquinanti; Studio e sviluppo di tecniche di	INO	Province, SSR	N.Q.	V.

CSA approvata in Conferenza Permanente										CSA Vigente					
n°	Matrice	Tipologia attività	Descrizione Attività	IO/INO	Titolare beneficiario	Livello Quantitativo	Costo Unitario (Costo a Corpo)	n°	Matrice	Tipologia attività	Descrizione attività	IO/INO	Titolare beneficiario	Livello quantitativo	Costo unitario (costo a corpo)
			bioaccumulazione sulle matrici ambientali interessate da inquinamento atmosferico								bioindicazione e bioaccumulazione sulle matrici ambientali interessate da inquinamento atmosferico				
41	Aria	Art.7 Controllo	Monitoraggio in continuo 4 centraline per redazione del bollettino settimanale dei pollini e delle spore fungine aerodisperse di interesse allergologico	IO B	Province; SSR	Attività Totalitaria	€ 380.000	39	Aria	Art. 7 Controlli	Monitoraggio in continua 4 centraline per redazione del bollettino settimanale pollini aereodispersi	IO B	Province, SSR	Bollettino settimanale pollini aereodispersi	€ 380.000
42	Aria	Art.8 Supporto tecnico	Attività finalizzata all'analisi degli scenari emissivi e allo stato della qualità dell'aria a supporto dell'inventario delle sorgenti emissioni	IO A	Regione	Attività Totalitaria	€ 75.000	40	Aria	Art. 8 Supporto tecnico	Attività di centro regionale Tutela qualità dell'aria finalizzato all'analisi degli scenari emissivi e allo stato della qualità dell'aria	IO A	Regione	Attività ordinaria	€ 75.000
43	Aria	Art.8 Supporto tecnico	Attività di competenza dell'Agenzia in relazione alla dispersione degli inquinanti atmosferici	IO A	Regione; Province; Comuni	Attività Totalitaria	€ 260.000	41	Aria	Art. 8 Supporto tecnico	Attività del Centro di Riferimento per la Modellistica sulla Qualità dell'Aria (CRMQA) finalizzata alle attività tecniche specifiche di competenza dell'Agenzia in relazione alla dispersione degli inquinanti atmosferici	IO A	Regione Province Comuni	Attività Totalitaria [al 100%]	€ 260.000
44	Aria	Art.8 Supporto tecnico	Partecipazione a Commissioni provinciali, in materia di gas tossici. Partecipazione alle commissioni di livello regionale in materia di rilascio delle patenti di abilitazione all'impiego di gas tossici	IO A	Regione; Province; Comuni	Attività Totalitaria (50 Pareri)	€ 700								
45	Aria	Art.7 Controllo	Controlli sulle sorgenti fisse di rumore di tipo produttivo, commerciale e escluse le infrastrutture di trasporto	IO A	Comuni	Attività Totalitaria (273 Ispezioni)	€ 3.800	42	Aria	Art. 7 Controlli	Controlli sulle sorgenti fisse di rumore escluse le infrastrutture di trasporto	IO A	Comuni	Numero minimo di controlli annui 300	€ 2.200
46	Aria	Art.7 Controllo	Monitoraggio del rumore prodotto dalle infrastrutture di trasporto anche ai fini del risanamento	IO A	Regione; Province	Attività su Programma (34 tratte)	€ 3.600	43	Aria	Art. 7 Controlli	Controllo e monitoraggio del rumore prodotto dalle infrastrutture di trasporto anche	IO A	Regione, Province	Numero minimo di controlli annui 200	€ 2.800

CSA approvata in Conferenza Permanente										CSA Vigente					
n°	Matrice	Tipologia attività	Descrizione Attività	IO/INO	Titolare beneficiario	Livello Quantitativo	Costo Unitario (Costo a Corpo)	n°	Matrice	Tipologia attività	Descrizione attività	IO/INO	Titolare beneficiario	Livello quantitativo	Costo unitario (costo a corpo)
47	Aria	Art.7 Controllo	Monitoraggio del rumore prodotto dalle infrastrutture di trasporto anche ai fini del risanamento, della relazione biennale sullo stato acustico e dell'elaborazione delle mappe acustiche strategiche	IO A	Comuni	Attività su Programma (88 tratte)	€ 3.600	44	Aria	Art. 7 Controlli	Controllo e monitoraggio del rumore prodotto dalle infrastrutture di trasporto anche attraverso modellizzazione previsionale	IO B	Comuni	Numero minimo di controlli annui 50	€ 2.800
48	Aria	Art.7 Controllo Art.8 Supporto tecnico	Verifica delle Valutazioni di previsione di clima acustico e delle valutazioni di impatto acustico (VIAC). Controlli sulle VIAC delle comunicazioni di avvio attività trasmesse nell'ambito di procedimenti SUAP (SCIA).	IO B	Comuni	Attività Ordinaria (788 pareri)	€ 700	45	Aria	Art. 8 Supporto tecnico	Verifica delle Valutazioni di previsione di clima acustico, delle valutazioni di impatto acustico (VIAC) e supporto tecnico per il rilascio del nulla osta acustico	IO B	Comuni	Numero minimo verifiche annue 600	€ 400
49	Aria	Art.8 Supporto tecnico	Supporto tecnico per rilascio autorizzazione, anche in deroga, per lo svolgimento di attività temporanee e di manifestazioni e spettacoli in luogo pubblico o aperto al pubblico	IO B	Comuni; SSR;	Attività Ordinaria (58 Pareri)	€ 500	46	Aria	Art. 8 Supporto tecnico	Supporto tecnico richiesto dalle AUSL; Valutazione requisiti acustici passivi degli edifici - DPCM 5/12/97; Supporto tecnico per rilascio Autorizzazione, anche in deroga, per lo svolgimento di attività temporanee e di manifestazioni e spettacoli in luogo pubblico o aperto al pubblico	INO	Comuni, SSR	parere	€ 500
50	Aria	Art.8 Supporto tecnico	Supporto tecnico alla Regione per l'esame dei piani comunali di risanamento e miglioramento acustici; Supporto tecnico ai Comuni per la valutazione dei piani aziendali di risanamento; Parere ai Comuni sui piani di classificazione acustica, di risanamento e di miglioramento e	IO A	Regione; Province; Comuni	Attività Ordinaria (11 pareri)	€ 110.000	47	Aria	Art. 8 Supporto tecnico	Supporto tecnico per l'esame dei piani comunali di risanamento e miglioramento acustici, dei piani aziendali di risanamento e di azione	IO B	Regioni, Province, Comuni	Attività ordinaria	€ 110.000

CSA approvata in Conferenza Permanente										CSA Vigente					
n°	Matrice	Tipologia attività	Descrizione Attività	IO/INO	Titolare beneficiario	Livello Quantitativo	Costo Unitario (Costo a Corpo)	n°	Matrice	Tipologia attività	Descrizione attività	IO/INO	Titolare beneficiario	Livello quantitativo	Costo unitario (costo a corpo)
			regolamenti correlati												
51	Aria	Art.8 Supporto tecnico	Supporto tecnico per: - la redazione dei piani comunali di classificazione acustica (PCCA); - la valutazione rispetto al PCCA degli strumenti di pianificazione territoriale ed ambientale; - la redazione dei Regolamenti acustici degli enti locali; - la redazione della Relazione biennale di Clima acustico; - la raccolta ed elaborazione dati per la mappatura acustiche negli agglomerati	INO	Province; Comuni	N.Q.	V.	48	Aria	Art. 8 Supporto tecnico	Supporto tecnico per la redazione dei piani comunali di classificazione acustica (PCCA). Supporto tecnico, sulla base delle competenze specifiche dell'Agenzia*, per la valutazione rispetto al PCCA e degli strumenti di pianificazione territoriale ed ambientale e dei Regolamenti acustici degli enti locali e della Relazione biennale di Clima acustico; raccolta ed elaborazione dati per la mappatura acustiche negli agglomerati di cui D.Lgs. 194/05	INO	Province, Comuni	N.Q.	V.
52	Aria	Art.8 Supporto tecnico	Supporto tecnico per la valutazione delle soluzioni tecniche più efficaci per l'abbattimento dei livelli di inquinamento acustico anche alla luce delle nuove tecnologie disponibili	INO	Regione	N.Q.	V.	49	Aria	Art. 8 Supporto tecnico	Supporto tecnico, sulla base delle competenze specifiche dell'Agenzia*, per la valutazione delle soluzioni tecniche più efficaci per l'abbattimento dei livelli di inquinamento acustico anche alla luce delle nuove tecnologie disponibili.	INO	Regione	N.Q.	V.
53	Aria	Art.7 Controllo	Monitoraggio ex-ante e post degli interventi di risanamento acustico realizzati nell'ambito del Piano di Risanamento Acustico Regionale per le strade regionali	IO B	Province	Attività Ordinaria (8 tratte)	€ 9.600	50	Aria	Art. 7 Controllo	Monitoraggio ex-ante e post degli interventi di risanamento acustico realizzati nell'ambito del Piano di Risanamento Acustico Regionale per le strade regionali.	IO B	Province	Numero minimo rilievi annui sui siti d'intervento = 20 (singolo rilievo)	€ 5.000
54	Aria	Art.8 Supporto tecnico	Supporto tecnico alla redazione della mappatura acustica delle infrastrutture regionali e provinciali ai sensi del Dlgs 194/2005	INO	Regione; Province	N.Q.	V.	51	Aria	Art. 8 Supporto tecnico	Supporto tecnico alla redazione della mappatura acustica delle infrastrutture regionali e provinciali ai sensi del Dlgs 194/2005	INO	Regione, Province	N.Q.	V.
55	Aria	Art.7	Ispezioni periodiche per la	IO A	MATTM	N.Q.	€ 30.000								

CSA approvata in Conferenza Permanente										CSA Vigente					
n°	Matrice	Tipologia attività	Descrizione Attività	IO/INO	Titolare beneficiario	Livello Quantitativo	Costo Unitario (Costo a Corpo)	n°	Matrice	Tipologia attività	Descrizione attività	IO/INO	Titolare beneficiario	Livello quantitativo	Costo unitario (costo a corpo)
		Controllo Art.8 Supporto tecnico	verifica dell'efficienza dei sistemi di monitoraggio; Attività di controllo in materia di rumore aeroportuale; Partecipazione alle Commissioni aeroportuali												
56	Aria	Art.7 Controllo	Controlli ambientali sulle attività connesse all'impiego di radiazioni ionizzanti	IO B	Comuni; SSR; ISPRA	Attività Ordinaria (13 ispezioni)	€ 4.300	52	Aria	Art. 7 Controlli	Controlli ambientali sulle attività connesse all'impiego di radiazioni ionizzanti	IO B	Comuni, SSR	Numero minimo controlli annui = 50	€ 1.800
57	Aria	Art.7 Controllo Art.8 Supporto tecnico	Valutazione dell'esposizione e delle azioni finalizzate alla diminuzione dell'esposizione della popolazione al radon	INO	Regione; Comuni; SSR	N.Q.	V.	53	Aria	Art. 8 Supporto tecnico	Valutazione esposizione al Radon	INO	Regione Comuni	N.Q.	V.
58	Aria	Art.7 Controllo	Rete di rilevamento e misura della radioattività ambientale	IO A	Regione	--	€ 2.600	54	Aria	Art. 7 Controlli	Attività di Centro regionale di rilevamento della radioattività ambientale di origine artificiale e naturale; rilevamento e misura della radioattività ambientale	IO A	Regione	Numero minimo punti di monitoraggio = 100	€ 4.200
59	Aria	Art.8 Supporto tecnico	Supporto tecnico per rilascio autorizzazione alla dismissione della pratica di impiego di radiazioni ionizzanti	IO B	Comuni	Attività Ordinaria (2 pareri)	€ 2.000	55	Aria	Art. 8 Supporto tecnico	Supporto tecnico (rilascio pareri) ai fini dell'autorizzazione alla dismissione della pratica di impiego di radiazioni ionizzanti	IO B	Comuni	Attività Totalitaria [almeno 100%] (Pareri emessi nel 2008 = 21)	€ 8.000
60	Aria	Art.8 Supporto tecnico	Supporto tecnico per la pianificazione delle emergenze esterne impianti nucleari, per il trasporto dei materiali radioattivi e le aree portuali, per il rinvenimento di sorgenti orfane. Supporto tecnico per il rilascio nulla-osta all'impiego delle radiazioni ionizzanti. Supporto tecnico per la pianificazione degli interventi	IO B	Prefetture	Attività Ordinaria (17 pareri)	€ 46.000	56	Aria	Art. 8 Supporto tecnico	Supporto tecnico per la Pianificazione delle emergenze esterne impianti nucleari di cui al D.Lgs 230/95, per i trasporti dei materiali radioattivi e per il rinvenimento di sorgenti orfane	IO B	Prefetture	Attività ordinaria	€ 46.000
61	Aria	Art.8 Supporto	Supporto tecnico alla Commissione regionale	IO B	Regione	Attività Totalitaria [2]	€ 61.300	57	Aria	Art. 8 Supporto tecnico	Supporto tecnico alla Commissione regionale	IO B	Regione	Attività Totalitaria [almeno 100%]	€ 61.300

CSA approvata in Conferenza Permanente										CSA Vigente									
n°	Matrice	Tipologia attività	Descrizione Attività	IO/INO	Titolare beneficiario	Livello Quantitativo	Costo Unitario (Costo a Corpo)	n°	Matrice	Tipologia attività	Descrizione attività	IO/INO	Titolare beneficiario	Livello quantitativo	Costo unitario (costo a corpo)				
		tecnico	prevenzione dei rischi da radiazioni ionizzanti per il rilascio del parere per il Nulla Osta per l'impiego di radiazioni ionizzanti e per l'Autorizzazione all'allontanamento dei rifiuti			pareri]					prevenzione dei rischi da radiazioni ionizzanti per il rilascio del parere al Comune per il Nulla Osta per l'impiego di radiazioni ionizzanti e per l'Autorizzazione all'allontanamento dei rifiuti			100%]					
62	Aria	Art.7 Controllo	Controllo degli elettrodotti	IO A	Regione; Province; Comuni	Attività Ordinaria (55 ispezioni)	€ 5.500	58	Aria	Art. 7 Controlli	Controlli e monitoraggio, anche attraverso la modellizzazione numerica, degli elettrodotti	IO A	Regione, Province, Comuni	Numero minimo controlli annui = 80	€ 2.600				
63	Aria	Art.7 Controllo	Monitoraggio in continua del campo elettromagnetico prodotto dagli elettrodotti a lungo termine	INO	Regione; Province; Comuni	N.Q.	V.	59	Aria	Art. 7 Controlli	Monitoraggio in continua (rilevamento) del campo elettromagnetico prodotto dagli elettrodotti a lungo termine	INO	Regione Province Comuni	N.Q.	V.				
64	Aria	Art.8 Supporto tecnico	Supporto tecnico ai fini dell'autorizzazione alla realizzazione di nuovi impianti e/o linee elettriche o alla modifica di impianti e/o linee elettriche esistenti; Supporto tecnico per valutazioni edificazione in vicinanza di impianti e linee elettriche	IO B	Regione; Province; Comuni	Attività Ordinaria (278 pareri)	€ 1.200	60	Aria	Art. 8 Supporto tecnico	Supporto tecnico, sulla base delle competenze specifiche dell'Agenzia*, (rilascio pareri anche attraverso modellizzazioni numeriche) ai fini dell'autorizzazione alla realizzazione di nuovi impianti e/o linee elettriche o alla modifica di impianti e/o linee elettriche esistenti; Supporto tecnico per valutazioni edificazione in vicinanza di impianti e linee elettriche	IO B	Regione, Province, Comuni	Numero minimo annui pareri garantiti = 100	€ 400				
65	Aria	Art.7 Controllo	Controllo su impianti RTV	IO A	Comuni	Attività Ordinaria (35 Ispezioni)	€ 4.600	61	Aria	Art. 7 Controlli	Controlli e monitoraggi su impianti RTV	IO A	Comuni	Attività Totalitaria [al 100%]. Controllo	€ 1.400				
--								62	Aria	Art. 7 Controlli	Monitoraggio in continua del campo elettromagnetico prodotto dagli impianti RTV a lungo termine	IO B	Regione, Comuni	Numero minimo di monitoraggi annui = 10	€ 4.000				
66	Aria	Art.8	Supporto tecnico per:	IO A	Comuni	Attività	€ 1.000	63	Aria	Art. 8 Supporto	Supporto tecnico ai fini	IO A	Comuni	Attività	€ 700				

CSA approvata in Conferenza Permanente										CSA Vigente					
n°	Matrice	Tipologia attività	Descrizione Attività	IO/INO	Titolare beneficiario	Livello Quantitativo	Costo Unitario (Costo a Corpo)	n°	Matrice	Tipologia attività	Descrizione attività	IO/INO	Titolare beneficiario	Livello quantitativo	Costo unitario (costo a corpo)
		Supporto tecnico	- Autorizzazione all'installazione e modifica impianti RTV; - SCIA per installazione impianti RTV; - comunicazione di attivazione degli impianti di cui all'art. 35, co 4 DL n.98/2011			Totalitaria [al 100%] (Pareri emessi 24)				to tecnico	dell'Autorizzazione all'installazione di infrastrutture per impianti radiotelevisivi ed alla modifica delle caratteristiche e di emissione; denuncia inizio attività per installazione impianti di radio TV con potenza in singola antenna = 0 < 20 Watt			Totalitaria [al 100%] (Pareri emessi nel 2008 = 29)	
67	Aria	Art.8 Supporto tecnico	Supporto tecnico per approvazione regionale dei piani di risanamento a carico dei gestori di impianti di radiocomunicazione e degli elettrodotti; Supporto tecnico per parere regionale approvazione piani di assegnazione delle frequenze per la radiodiffusione televisiva e radiofonica di competenza statale	INO	Regione	N.Q.	V.	64	Aria	Art. 8 Supporto tecnico	Supporto tecnico per approvazione regionale dei piani di risanamento a carico dei gestori di impianti radiotelevisivi; parere regionale approvazione piani di assegnazione delle frequenze radiotelevisive di competenza statale	INO	Regione	N.Q.	V.
68	Aria	Art.7 Controllo	Controlli su impianti SRB	IO A	Comuni	Attività Ordinaria (103 Ispezioni)	€ 2.000	65	Aria	Art. 7 Controlli	Controlli su impianti SRB	IO A	Comuni	Attività Totalitaria [al 100%] Controllo	€ 1.100
69	Aria	Art.7 Controllo	Monitoraggio in continua del campo elettromagnetico prodotto dagli impianti RTV e per la telefonia mobile	INO	Regione; Comuni	N.Q.	V.	66	Aria	Art. 7 Controlli	Monitoraggio in continua del campo elettromagnetico prodotto dagli impianti per la telefonia mobile a lungo termine	IO B	Regione, Comuni	Numero di monitoraggi minimi annui = 40	€ 400
70	Aria	Art.8 Supporto tecnico	Supporto tecnico per: - autorizzazione e modifica infrastrutture per impianti radioelettrici (ad esclusione degli impianti radiotelevisivi); - SCIA per installazione impianti di radiocomunicazione; - comunicazione di attivazione degli impianti di cui all'art. 35, co 4 DL n.98/2011	IO A	Comuni	Attività Totalitaria (680 pareri)	€ 1.000	67	Aria	Art. 8 Supporto tecnico	Supporto tecnico (rilascio pareri) per Autorizzazione all'installazione di infrastrutture per impianti radioelettrici (ad esclusione degli impianti radiotelevisivi) ed alla modifica delle caratteristiche e di emissione e denuncia inizio attività per installazione impianti di	IO A	Comuni	Attività Totalitaria [al 100%] (Pareri emessi nel 2008 = 872)	€ 700

CSA approvata in Conferenza Permanente										CSA Vigente					
n°	Matrice	Tipologia attività	Descrizione Attività	IO/INO	Titolare beneficiario	Livello Quantitativo	Costo Unitario (Costo a Corpo)	n°	Matrice	Tipologia attività	Descrizione attività	IO/INO	Titolare beneficiario	Livello quantitativo	Costo unitario (costo a corpo)
71	Aria	Art.8 Supporto tecnico	Supporto tecnico per piani e progetti ambientali di competenza degli enti locali in materia di campi elettromagnetici	INO	Province; Comuni	N.Q.	V.	68	Aria	Art. 8 Supporto tecnico	Supporto tecnico per l'approvazione dei piani e progetti ambientali di competenza degli enti locali in materia di campi elettromagnetici	INO	Province, Comuni	N.Q.	V.
72	Aria	Art.7 Controllo	Gestione tecnica, analisi e reporting reti di monitoraggio e altri sistemi di indagine relativi alle radiazioni ultraviolette solari	IO B	Regione	Gestione 1 centralina	€ 10.700								
73	Aria	Art.7 Controllo	Gestione tecnica, analisi e reporting reti di monitoraggio relativi alle radiazioni ionizzanti	IO B	Regione	Gestione 8 centraline	€ 10.700	69	Aria	Art. 7 Controlli	Gestione reti di monitoraggio e altri sistemi di indagine relativi alle radiazioni	IO B	Regione	Numero minimo di centraline = 1	€ 50.000
--								70	Aria	Art. 7 Controlli	Gestione reti di monitoraggio relativi alle radiazioni ionizzanti	IO B	Regione	Numero minimo di centraline = 1	€ 50.000
--								71	Aria	Art. 8 Supporto tecnico	Supporto tecnico per l'implementazione delle reti di monitoraggio e altri sistemi di indagine relativi alle radiazioni ultraviolette solari	INO	Regione	N.Q.	V.
74	Suolo	Art.7 Controllo	Controllo inquinamento derivante dall'amianto e attuazione Piano regionale dismissione amianto; Monitoraggio fibre amianto aerodisperso; Attività di Centro di riferimento amianto - CRA	IO A	Regione	Attività Ordinaria (222 campioni)	€ 1.400	72	Suolo	Art. 7 Controlli	Controllo inquinamento derivante dall'amianto e attuazione Piano regionale dismissione amianto; Monitoraggio fibre amianto aerodisperso; Attività di Centro di riferimento amianto - CRA	IO A	Regione	Attività Totalitaria [al 100%] (Campioni analizzati nel 2008 = 347)	€ 1.400
75	Suolo	Art.8 Supporto tecnico	Attività istruttoria e di supporto tecnico in materia di amianto	IO B	Regione SSR Comuni	Attività Ordinaria (22 pareri)	€ 900	73	Suolo	Art. 8 Supporto tecnico	Attività istruttoria e di supporto tecnico in materia di amianto	IO B	Regione SSR Comuni	Numero minimo annuo pareri = 150 (Pareri emessi nel 2008 = 135)	€ 500
76	Suolo	Art.8 Supporto tecnico	Supporto tecnico alla pianificazione in materia di amianto	INO	Regione; Province; Comuni	N.Q.	V.	74	Suolo	Art. 8 Supporto tecnico	Supporto tecnico, sulla base delle competenze specifiche dell'Agenzia*, alla pianificazione in materia di amianto	INO	Province, Comuni	N.Q.	V.

CSA approvata in Conferenza Permanente										CSA Vigente					
n°	Matrice	Tipologia attività	Descrizione Attività	IO/INO	Titolare beneficiario	Livello Quantitativo	Costo Unitario (Costo a Corpo)	n°	Matrice	Tipologia attività	Descrizione attività	IO/INO	Titolare beneficiario	Livello quantitativo	Costo unitario (costo a corpo)
--								75	Suolo	Art. 8 Supporto tecnico	Supporto all'implementazione sistema di rilevamento presenza cemento amianto nel territorio toscano	INO	Regione	N.Q.	V.
77	Suolo	Art.7 Controllo	Verifica e controllo autocertificazione di ripristino zone contaminate; Controllo dell'intero processo di indagine e di bonifica/messa in sicurezza (ivi inclusa verifica accertamenti analitici effettuati dal proponente con controanalisi pari al 10% dei campioni); Verifica eventuali misure di monitoraggio (autocontrollo) prescritte al soggetto responsabile; Relazione finalizzata alla certificazione finale delle bonifiche nei siti di interesse nazionale	IO A	Province	Attività Ordinaria (569 Ispezioni)	€ 8.500	76	Suolo	Art. 7 Controlli	Verifica e controllo autocertificazione di ripristino zone contaminate; Controllo dell'intero processo di indagine e di bonifica/messa in sicurezza (ivi inclusa verifica accertamenti analitici effettuati dal proponente con controanalisi non inferiori al 10% dei campioni); Verifica eventuali misure di monitoraggio (autocontrollo) prescritte al soggetto responsabile, in fase autorizzativa o di certificazione finale. Certificazione finale delle bonifiche nei siti di interesse nazionale	IO A	Province	Attività Totalitaria [al 100%] (Siti controllati nel 2008 = 436)	€ 6.300
78	Suolo	Art.7 Controllo	Verifica e controllo dell'intero processo di ripristino, indagine, bonifica/messa in sicurezza, misure di monitoraggio in siti di interesse nazionale.	INO	MATTM	Attività Ordinaria (134 Ispezioni)	V.	77	Suolo	Art. 7 Controlli	Verifica e controllo dell'intero processo di ripristino, indagine, bonifica/messa in sicurezza, misure di monitoraggio in siti di interesse nazionale	INO	MATTM	Singola verifica	€ 6.300
79	Suolo	Art.8 Supporto tecnico	Supporto tecnico per: - Approvazione piano caratterizzazione; - Approvazione documento Analisi di rischio; - Approvazione piano di monitoraggio; - Approvazione progetto operativo; - predisposizione relazione tecnica sul completamento	IO A	Regione; Province; Comuni	Attività Totalitaria (514 Pareri)	€ 2.800	78	Suolo	Art. 8 Supporto tecnico	Supporto tecnico (rilascio pareri) per: Approvazione piano caratterizzazione siti inquinati a seguito dell'accertato superamento delle Concentrazioni Soglia Contaminazione; Approvazione documento Analisi di rischio; Approvazione	IO A	Regione, Province, Comuni	Attività Totalitaria [al 100%] (Pareri emessi nel 2008 = 692)	€ 1.400

CSA approvata in Conferenza Permanente										CSA Vigente					
n°	Matrice	Tipologia attività	Descrizione Attività	IO/INO	Titolare beneficiario	Livello Quantitativo	Costo Unitario (Costo a Corpo)	n°	Matrice	Tipologia attività	Descrizione attività	IO/INO	Titolare beneficiario	Livello quantitativo	Costo unitario (costo a corpo)
			degli interventi e la conformità al progetto approvato; - relazione finalizzata alla certificazione finale delle bonifiche nei siti regionali								piano di monitoraggio; Approvazione progetto operativo interventi di bonifica siti inquinati o di messa in sicurezza operativa o permanente; predisposizione relazione tecnica sul completamento degli interventi e la conformità al progetto approvato a supporto certificazione del completamento degli interventi di bonifica o messa in sicurezza permanente				
80	Suolo	Art.8 Supporto tecnico	Supporto tecnico per approvazione piano caratterizzazione, documento analisi di rischio, piano di monitoraggio, progetto operativo interventi di bonifica siti inquinati o di messa in sicurezza operativa o permanente e certificazione del completamento degli interventi per siti di interesse nazionale.	INO	MATTM	N.Q.	V.	79	Suolo	Art. 8 Supporto tecnico	Supporto tecnico per approvazione piano caratterizzazione, documento analisi di rischio, piano di monitoraggio, progetto operativo interventi di bonifica siti inquinati o di messa in sicurezza operativa o permanente e certificazione del completamento degli interventi per siti di interesse nazionale.	INO	MATTM	singolo parere	€ 1.700
81	Suolo	Art.8 Supporto tecnico	Supporto tecnico per approvazione interventi di riparazione terreni e acque contaminate in siti di preminente interesse pubblico per la riconversione industriale	INO	MATTM; MISE	N.Q.	V.	80	Suolo	Art. 8 Supporto tecnico	Supporto tecnico per approvazione interventi di riparazione terreni e acque contaminate in siti di preminente interesse pubblico per la riconversione industriale	INO	MATTM MISE	singolo parere	€ 1.400
82	Suolo	Art.7 Controllo	Controllo sulle attività di raccolta, trasporto, stoccaggio e condizionamento dei fanghi nonché delle attività di utilizzazione dei fanghi in agricoltura	IO A	Province	Attività Ordinaria (23 Ispezioni)	€ 2.400	82	Suolo	Art. 7 Controllo	Controllo periodico sulle attività di raccolta, trasporto, stoccaggio e condizionamento dei fanghi nonché delle attività di utilizzazione dei fanghi in agricoltura	IO A	Province	Controlli minimi annui = 25	10900
83	Suolo	Art.8 Supporto	Supporto tecnico ai fini rilascio autorizzazione	INO	Province	N.Q.	V.	83	Suolo	Art. 8 Supporto tecnico	Supporto tecnico, sulla base delle competenze	INO	Province	N.Q.	V.

CSA approvata in Conferenza Permanente										CSA Vigente					
n°	Matrice	Tipologia attività	Descrizione Attività	IO/INO	Titolare beneficiario	Livello Quantitativo	Costo Unitario (Costo a Corpo)	n°	Matrice	Tipologia attività	Descrizione attività	IO/INO	Titolare beneficiario	Livello quantitativo	Costo unitario (costo a corpo)
--		tecnico	all'utilizzazione dei fanghi								specifiche dell'Agenzia* ai fini rilascio autorizzazione all'utilizzazione dei fanghi				
											Supporto tecnico, sulla base delle competenze specifiche dell'Agenzia*, ai fini della pianificazione in materia di suolo	INO	Province, Comuni	N.Q.	V.
84	Suolo	Art.7 Controllo	Controllo delle attività di coltivazione di cave	IO A	Comuni	Attività Ordinaria (23 Ispezioni)	€ 5.800	85	Suolo	Art. 7 Controlli	Controllo delle attività di coltivazione di cave	IO B	Comuni	Controlli minimi annui = 40	€ 2.700
85	Suolo	Art.8 Supporto tecnico	Supporto tecnico per Autorizzazione alla coltivazione di cave	IO A	Regione Comuni	Attività Totalitaria (103 Pareri emessi)	€ 3.000	86	Suolo	Art. 8 Supporto tecnico	Supporto tecnico (rilascio pareri) per Autorizzazione alla coltivazione di cave	IO A	Comuni	Attività Totalitaria [al 100%] (Pareri emessi nel 2008 = 172)	€ 1.300
86	Suolo	Art.8 Supporto tecnico	Supporto tecnico alla pianificazione in materia di cave	INO	Comuni	N.Q.	V.	87	Suolo	Art. 8 Supporto tecnico	Supporto tecnico, sulla base delle competenze specifiche dell'Agenzia*, alla pianificazione in materia di cave	INO	Comuni	N.Q.	V.
87	Suolo	Art.7 Controllo	Controllo periodico degli impianti di gestione rifiuti (esclusi: inceneritori, attività sperimentali); Controlli per quantificazione rifiuti per applicazione speciale deposito in discarica	IO A	Regione; Province	Attività Ordinaria (233 Ispezioni)	€ 2.800	88	Suolo	Art. 7 Controlli	Controllo periodico degli impianti di gestione rifiuti (discariche; impianti veicoli fuori uso e RAEE; altri impianti di gestione, esclusi inceneritori - attività sperimentali); controlli per quantificazione rifiuti per applicazione tributo speciale deposito in discarica	IO A	Regione, Province	Almeno 1 controllo annuo per impianto*** (Controlli effettuati nel 2008 = 312)	€ 3.300
88	Suolo	Art.8 Supporto tecnico	Supporto tecnico per Autorizzazione e all'esercizio di impianti di gestione di rifiuti	IO A	Province	Attività Totalitaria (214 Pareri emessi)	€ 3.300	89	Suolo	Art. 8 Supporto tecnico	Supporto tecnico (partecipazione alle Conferenze provinciali per la gestione dei rifiuti) per Autorizzazione alla realizzazione e all'esercizio di impianti di gestione di rifiuti	IO A	Province	Attività Totalitaria [al 100%] (Pareri emessi nel 2008 = 173)	€ 2.400
89	Suolo	Art.8 Supporto	Supporto tecnico per l'iscrizione e relativa	INO	Province	N.Q.	V.	90	Suolo	Art. 8 Supporto tecnico	Supporto tecnico, sulla base delle competenze	INO	Province	N.Q.	V.

CSA approvata in Conferenza Permanente										CSA Vigente					
n°	Matrice	Tipologia attività	Descrizione Attività	IO/INO	Titolare beneficiario	Livello Quantitativo	Costo Unitario (Costo a Corpo)	n°	Matrice	Tipologia attività	Descrizione attività	IO/INO	Titolare beneficiario	Livello quantitativo	Costo unitario (costo a corpo)
		tecnico	ispezione preventiva per le imprese di gestione dei rifiuti soggette agli artt. 214/216 del D.Lgs 152/06								specifiche dell'Agenzia*, per la valutazione della documentazione per l'iscrizione registro imprese e relativa ispezione preventiva per le imprese di gestione dei rifiuti soggette agli artt. 214/216 del D.Lgs. 152/06				
90	Suolo	Art.7 Controllo	Controllo dei rifiuti presso siti di produzione	IO A	Province	Attività Ordinaria (263 Ispezioni)	€ 3.800	91	Suolo	Art. 7 Controlli	Controllo sul rispetto degli obblighi previsti a carico dei produttori di rifiuti nonché di chi effettua intermediazione e commercio rifiuti	IO A	Province	Numero minimo annuo di aziende controllate = 400	€ 3.100
91	Suolo	Art.7 Controllo	Controllo delle attività di utilizzo di terre e rocce da scavo	IO A	Regione; Province; Comuni	Attività Ordinaria (19 Ispezioni)	€ 3.800	92	Suolo	Art. 7 Controlli	Controllo delle attività di utilizzo di terre e rocce da scavo per reinterri, riempimenti, rimodellazioni e rilevati	IO B	Province Comuni	Numero minimo controlli annui = 40	€ 2.400
92	Suolo	Art.7 Controllo Art.8 Supporto tecnico	Terre e rocce da Scavo: attività previste all'art.5 DM 12/08/2012 n° 161 (9)	IO A	Regione; Province; Comuni	N.Q.	V.	93	Suolo	Art. 8 Supporto tecnico	Valutazione tecnica attività di effettivo utilizzo di terre e rocce da scavo per reinterri, riempimenti, rimodellazioni e rilevati alle condizioni previste dalla normativa ai fini della non applicazione del regime dei rifiuti	IO B	Province, Comuni	Numero minimo annuo pareri garantiti = 200	€ 500
93	Suolo	Art.8 Supporto tecnico	Supporto tecnico per elaborazione Piani interprovinciali rifiuti (compresi piani delle Bonifiche)	INO	Province	N.Q.	V.	81	Suolo	Art. 8 Supporto tecnico	Supporto tecnico, sulla base delle competenze specifiche dell'Agenzia*, per l'elaborazione dei piani interprovinciali di gestione rifiuti (sezione bonifiche e messa in sicurezza)	INO	Province	N.Q.	V.
--								94	Suolo	Art. 8 Supporto tecnico	Supporto tecnico, sulla base delle competenze specifiche dell'Agenzia*, per elaborazione Piani interprovinciali rifiuti	INO	Province	N.Q.	V.
94	Suolo	Art.7	Controlli in agricoltura	IO B	Regione	Attività	€ 3.300	95	Suolo	Art. 7 Controlli	Controlli in agricoltura	IO B	Regione	Numero	€ 2.000

CSA approvata in Conferenza Permanente										CSA Vigente					
n°	Matrice	Tipologia attività	Descrizione Attività	IO/INO	Titolare beneficiario	Livello Quantitativo	Costo Unitario (Costo a Corpo)	n°	Matrice	Tipologia attività	Descrizione attività	IO/INO	Titolare beneficiario	Livello quantitativo	Costo unitario (costo a corpo)
		Controllo	compresa la verifica dell'impatto dei prodotti fitosanitari e dell'utilizzo dei fitofarmaci.			Ordinaria				o	per le competenze specifiche dell'Agenzia compresa la verifica dell'impatto dei prodotti fitosanitari e dell'utilizzo dei fitofarmaci.			minimo controlli annui = 350	
--								95b	Suolo	Art. 12 Attività rese a soggetti privati	Attività derivanti dalla funzione di Servizio Fitosanitario Regionale da svolgere fino all'entrata in vigore della legge regionale di riordino della materia	IO A	Privati	N.Q.	V.
95	Suolo	Art.8 Supporto tecnico	Attività istruttoria e di supporto tecnico per la valutazione degli impatti dei prodotti fitosanitari	INO	Regione	N.Q.	V.	96	Suolo	Art. 8 Supporto tecnico	Attività istruttoria e di supporto tecnico per la valutazione degli impatti dei prodotti fitosanitari	INO	Regione	Parere	€ 1.200
96	Tutte	Art.7 Controllo	Controlli di cui al 3 comma dell'art.10 del DPR 7/09/2010 n°160, rilevanti ai fini di una efficace tutela dell'ambiente	IO A	Province; Comuni	Attività Totalitaria	€ 1.000								
97	Tutte	Art.8 Supporto tecnico	Supporto tecnico per l'autorizzazione unica per gli impianti di produzione energia ivi compresi gli stabilimenti soggetti al D.Lgs 334/99 e s.m.i.	IO A	Province	Attività Totalitaria	€ 1.200								
98	Tutte	Art.8 Supporto tecnico	Supporto tecnico per le autorizzazioni alla realizzazione o modifica di impianti di distribuzione carburanti	INO	Comuni	N.Q.	V.								
99	Tutte	Art.7 Controllo	Controllo inceneritori (emissioni, verifiche SMCE, scarichi, rifiuti, valutazione rapporto annuale del gestore)	IO A	Province	Attività Ordinaria - 1 controllo/anno per impianto	€ 38.200	97	Tutte	Art. 7 Controlli	Controllo inceneritori (emissioni, verifiche SMCE, scarichi, rifiuti)	IO A	Province	1 controllo/anno per impianto	€ 32.500
100	Tutte	Art.7 Controllo	Controlli e verifiche ispettive sugli stabilimenti a rischio di incidenti rilevanti di cui all'art.6 D.Lgs 334/99 e s.m.i. finalizzati: - ad accertare l'adeguatezza della politica di prevenzione degli incidenti rilevanti posta in atto dal gestore e dei relativi sistemi tecnici di	IO A	Regione	Attività Ordinaria - 30% degli insediamenti (29 Verifiche)	€ 8.600	98	Tutte	Art. 7 Controlli	Controlli e verifiche ispettive finalizzate ad accertare l'adeguatezza della politica di prevenzione degli incidenti rilevanti posta in atto dal gestore e dei relativi sistemi tecnici di gestione della sicurezza	IO A	Regione	Numero minimo di controlli annui 30% degli insediamenti (Verifiche ispettive effettuate nel 2008 = 60)	€ 3.900

CSA approvata in Conferenza Permanente										CSA Vigente					
n°	Matrice	Tipologia attività	Descrizione Attività	IO/INO	Titolare beneficiario	Livello Quantitativo	Costo Unitario (Costo a Corpo)	n°	Matrice	Tipologia attività	Descrizione attività	IO/INO	Titolare beneficiario	Livello quantitativo	Costo unitario (costo a corpo)
101	Tutte	Art.7 Controllo	gestione della sicurezza; - a consentire un esame pianificato e sistematico dei sistemi tecnici, organizzativi e di gestione applicati nello stabilimento	INO	MATTM	Attività Ordinaria (6 Verifiche ispettive)	V.	99	Tutte	Art. 7 Controlli	Partecipazione alla Commissione ministeriale competente alle verifiche ispettive sugli stabilimenti a rischio di incidenti rilevanti di cui all'art.8 D.lgs 334/99 e s.m.i. localizzati nel territorio regionale	IO B	MATTM	Numero minimo di verifiche ispettive annue = 5	€ 4.600
102	Tutte	Art.8 Supporto tecnico	Partecipazione al Comitato Tecnico Regionale per: valutazione rapporti di sicurezza di stabilimenti a rischio di incidente rilevante e rilascio parere tecnico conclusivo; Controllo prescrizioni derivanti da verifiche ispettive ministeriali; Valutazioni di competenza del CTR per esame preliminare situazioni ad elevata complessità e pareri previsti dall'art. 13 del D.Lgs 334/99	IO B	Regione	Attività Totalitaria (14 Istruttorie)	€ 16.600	100	Tutte	Art. 8 Supporto tecnico	Supporto tecnico (partecipazione al Comitato Tecnico Regionale) per: valutazione rapporto preliminare di sicurezza e rilascio nulla osta di fattibilità aziende a rischio di incidenti rilevanti; valutazione rapporto definitivo di sicurezza e rilascio parere tecnico conclusivo; Valutazioni di competenza del CTR per esame preliminare situazioni ad elevata complessità	IO B	Regione	Attività Totalitaria [al 100%] (Istruttorie relative a stabilimenti nel 2008 = 34)	€ 8.600
103	Tutte	Art.8 Supporto tecnico	Istruttorie sui Rapporti Integrati di Sicurezza Portuale	IO A	Autorità portuale	Attività Totalitaria	€ 16.600				Supporto tecnico per elaborazione Piano di emergenza esterno per gli stabilimenti a rischio di incidente rilevante.				
104	Tutte	Art.8 Supporto tecnico	Supporto tecnico per l'elaborazione del Piano di Emergenza Portuale. Supporto tecnico per la pianificazione territoriale in presenza di stabilimenti a rischio di incidente	IO B	Prefettura; Province; Comuni	Attività Totalitaria (10 Piani)	€ 10.200	101	Tutte	Art. 8 Supporto tecnico	Supporto tecnico per la pianificazione territoriale in presenza di insediamenti ricadenti nell'ambito di applicazione delle aziende a rischio di	IO B	Prefetture, Province, Comuni	Attività Totalitaria [al 100%] (Piani emessi nel 2008 = 21)	€ 3.800

CSA approvata in Conferenza Permanente										CSA Vigente					
n°	Matrice	Tipologia attività	Descrizione Attività	IO/INO	Titolare beneficiario	Livello Quantitativo	Costo Unitario (Costo a Corpo)	n°	Matrice	Tipologia attività	Descrizione attività	IO/INO	Titolare beneficiario	Livello quantitativo	Costo unitario (costo a corpo)
			rilevante								incidente rilevante				
105	Tutte	Art.7 Controllo	Collaborazione alle AUSL per i controlli sull'applicazione del regolamento REACH e CLP	IO A	Regione Comuni SSR	Attività Ordinaria (6 Ispezioni)	V.	102	Tutte	Art. 7 Controlli	Controllo sulle sostanze e preparati chimici pericolosi (REACH)	IO A	Regione	N.Q.	V.
106	Tutte	Art.8 Supporto tecnico	Verifica di conformità normativa nell'ambito delle istruttorie di competenza ISPRA per rilascio registrazioni EMAS	IO B	ISPRA	Attività Totalitaria (16 Pareri emessi)	€ 3.800	103	Tutte	Art. 8 Supporto tecnico	Supporto tecnico (verifica di conformità normativa) nell'ambito delle istruttorie di competenza ISPRA per rilascio registrazioni EMAS	IO B	ISPRA	Attività Totalitaria [al 100%] (Pareri emessi nel 2008 = 26)	€ 2.600
107	Tutte	Art.7 Controllo	Controllo sulla corretta applicazione del regolamento in materia di Aree produttive ecologicamente attrezzate (APEA)	IO A	Regione	Attività Ordinaria	V.	104	Tutte	Art. 7 Controlli	Controllo sulla corretta applicazione del regolamento in materia di Aree produttive ecologicamente attrezzate (APEA)	IO B	Regione	Numero minimo annuo di APEA controllate 5	€ 0
108	Tutte	Art.8 Supporto tecnico	Supporto tecnico alle funzioni provinciali in materia di Aree produttive ecologicamente attrezzate (APEA)	INO	Province	N.Q.	V.	105	Tutte	Art. 8 Supporto tecnico	Supporto tecnico, sulla base delle competenze specifiche dell'Agenzia*, alle funzioni provinciali in materia di Aree produttive ecologicamente attrezzate (APEA)	INO	Province	N.Q.	V.
109	Tutte	Art.7 Controllo	Controllo programmato impianti AIA (8) (13)	IO A	Province	Attività Totalitaria (123 Aziende)	€ 8.800	106	Tutte	Art. 12 Attività rese a soggetti privati	Controllo su prescrizioni impianti IPPC previsto e autorizzazione su rispetto condizioni AIA,****	INO	Province	Attività Totalitaria [al 100%] (Impianti controllati nel 2008 = 83)	€ 4.800
110	Tutte	Art.7 Controllo	Controllo programmato e straordinario impianti AIA di competenze statale e contributo alla valutazione del rapporto annuale del gestore (7) (8) (13)	IO B	ISPRA	Attività Ordinaria (5 Ispezioni)	V.	107	Tutte	Art. 7 Controlli	Controlli previsti e programmati non analitici sulle prescrizioni previste nelle autorizzazioni per impianti di competenza statale; Ispezioni straordinarie sugli impianti IPPC autorizzati di competenza statale	INO	ISPRA	N.Q.	V.
111	Tutte	Art.8 Supporto tecnico	Supporto tecnico ai fini del rilascio, modifica (5) e rinnovo dell'autorizzazione integrata ambientale (AIA)	INO	Province	Attività Totalitaria (138 Pareri)	€ 5.700	108	Tutte	Art. 8 Supporto tecnico	Supporto tecnico ai fini del rilascio autorizzazione integrata ambientale (AIA) per	INO	Province	Attività Totalitaria [al 100%] (Pareri emessi nel	€ 7.100

CSA approvata in Conferenza Permanente										CSA Vigente					
n°	Matrice	Tipologia attività	Descrizione Attività	IO/INO	Titolare beneficiario	Livello Quantitativo	Costo Unitario (Costo a Corpo)	n°	Matrice	Tipologia attività	Descrizione attività	IO/INO	Titolare beneficiario	Livello quantitativo	Costo unitario (costo a corpo)
			per impianti di competenza regionale (6)								impianti IPPC****			2008 = 114)	
112	Tutte	Art.8 Supporto tecnico	Supporto tecnico ai fini del rilascio, modifica e rinnovo dell'autorizzazione integrata ambientale (AIA) per impianti di competenza statale	IO B	Regione	Attività Totalitaria (11 Pareri)	V.	109	Tutte	Art. 7 Controlli	Supporto tecnico ai fini autorizzazione integrata ambientale (AIA) per impianti IPPC di competenza statale	INO	ISPRA	N.Q.	V.
113	Tutte	Art.7 Controllo	Controllo e monitoraggio dell'impatto dei lavori di realizzazione di infrastrutture di grande comunicazione nel territorio regionale	IO A	Regione	Attività Ordinaria (26 punti)	€ 1.100	110	Tutte	Art. 7 Controllo	Controllo e monitoraggio sull'impatto dei lavori di realizzazione di infrastrutture di grande comunicazione nel territorio	IO A	Regione	Controlli minimi annui = 80	€ 3.200
114	Tutte	Art.8 Supporto tecnico	Supporto tecnico per la realizzazione di infrastrutture di grande comunicazione nel territorio regionale.	IO A	Regione	Attività Totalitaria	(12)								
115	Tutte	Art.8 Supporto tecnico	Supporto tecnico agli Osservatori ambientali relativi alla realizzazione di grandi opere soggette a VIA	INO	MATTM	N.Q.	V.	111	Tutte	Art. 8 Supporto tecnico	Supporto tecnico agli Osservatori ambientali relativi alla realizzazione di grandi opere soggette a VIA	INO	MATTM	N.Q.	V.
116	Tutte	Art.8 Supporto tecnico	Supporto tecnico per le procedure di Valutazione di impatto ambientale	IO B	Province; Comuni; Enti parco	Attività Totalitaria (216 Pareri)	€ 1.200	112	Tutte	Art. 8 Supporto tecnico	Supporto tecnico (rilascio contributi istruttori) per le procedure di Valutazione di impatto ambientale	IO B	Province, Comuni, Enti parco	Attività Totalitaria [al 100%] (Pareri emessi nel 2008 = 142)	€ 3.300
117	Tutte	Art.8 Supporto tecnico	Supporto tecnico per l'espressione del parere regionale in procedure di VIA di competenza statale	IO B	Regione	Attività Totalitaria (4 Pareri)	€ 12.000	113	Tutte	Art. 8 Supporto tecnico	Supporto tecnico per l'espressione del parere regionale in procedure di VIA di competenza statale	IO B	Regione	Attività Totalitaria [al 100%] Pareri emessi nel 2008 = 11	€ 9.900
118	Tutte	Art.8 Supporto tecnico	Supporto tecnico per le procedure di Valutazione di impatto ambientale regionale	IO B	Regione	Attività Totalitaria (90 Pareri)	€ 12.000	114	Tutte	Art. 8 Supporto tecnico	Supporto tecnico (rilascio contributi istruttori) per le procedure di Valutazione di impatto ambientale regionale	IO B	Regione	Attività Totalitaria [al 100%] (Pareri emessi nel 2008 = 63)	€ 5.000
119	Tutte	Art.7 Controllo	Monitoraggio degli impatti significativi sull'ambiente derivanti dall'attuazione dei piani e programmi	INO	Regione EE.II.LL.	N.Q.	V.	115	Tutte	Art. 7 Controlli	Monitoraggio per il controllo sugli impatti significativi sull'ambiente derivanti dall'attuazione dei piani e programmi	INO	Regione EE.II.LL.	N.Q.	V.
120	Tutte	Art.8	Supporto tecnico ai fini	IO B	Province;	Attività	V.	116	Tutte	Art. 8 Supporto tecnico	Supporto tecnico	INO	Province,	N.Q.	V.

CSA approvata in Conferenza Permanente										CSA Vigente					
n°	Matrice	Tipologia attività	Descrizione Attività	IO/INO	Titolare beneficiario	Livello Quantitativo	Costo Unitario (Costo a Corpo)	n°	Matrice	Tipologia attività	Descrizione attività	IO/INO	Titolare beneficiario	Livello quantitativo	Costo unitario (costo a corpo)
		Supporto tecnico	delle procedure di Valutazione ambientale strategica di piani e programmi e di valutazione integrata degli effetti di piani e programmi, per i piani che presentino evidenti criticità ambientali		Comuni	Totalitaria (77 Pareri)				to tecnico	(apporti tecnici e conoscitivi) ai fini delle procedure di Valutazione ambientale strategica di piani e programmi e di valutazione integrata degli effetti di piani e programmi		Comuni		
121	Tutte	Art.8 Supporto tecnico	Apporti tecnici e conoscitivi ai fini delle procedure di Valutazione ambientale strategica di piani e programmi e di valutazione integrata degli effetti di piani e programmi, mediante partecipazione al NURV	IO B	Regione	Attività Totalitaria (20 pareri)	€ 3.000	117	Tutte	Art. 8 Supporto tecnico	Supporto tecnico (apporti tecnici e conoscitivi) ai fini delle procedure di Valutazione ambientale strategica di piani e programmi e di valutazione integrata degli effetti di piani e programmi, mediante partecipazione al NURV	IO B	Regione	Attività Totalitaria [al 100%] (procedure VAS nel 2008 = 18)	€ 3.300
123	Tutte	Art.10 Tutela della salute	Attività analitiche per il controllo idoneità sanitaria (e normativa) alimenti attraverso analisi radiometriche	IO B	SSR; Uffici sanità marittima; NAS; MIPAF	Attività Ordinaria (60 Campioni)	€ 300	118	Tutte	Art. 10 Tutela salute	Attività analitiche per il controllo idoneità sanitaria (e normativa) alimenti attraverso analisi chimiche, biologiche, microbiologiche e radiometriche; ATTIVITA' IN TRANSITO A LSP ENTRO IL 31/12/2010	IO B	SSR, Uffici sanità marittima, NAS, MIPAF	Attività Totalitaria [al 100%] (Campioni analizzati nel 2008 = 2079)	€ 600
--								119	Tutte	Art. 10 Tutela salute	Controllo igienico sanitario della fabbricazione, manipolazione, confezionamento, vendita e utilizzo cosmetici ATTIVITA' IN TRANSITO A LSP ENTRO IL 31/12/2010	IO B	SSR	Attività Totalitaria [al 100%] (Campioni analizzati nel 2008 = 6)	€ 600
122	Tutte	Art.7 Controllo	Controllo sugli impatti ambientali significativi sull'ambiente provocati dalle opere approvate a seguito di VIA e sulla corrispondenza alle prescrizioni espresse sulla compatibilità ambientale	INO	MATTM	N.Q.	V.	120	Tutte	Art. 7 Controlli	Azioni di monitoraggio e formazione di indicatori integrati ambiente/salute per profili di rischio integrato ambientale e sanitario, nonché specifici per le aree	IO B	Regione, SSR	Attività ordinaria	€ 30.000

CSA approvata in Conferenza Permanente										CSA Vigente					
n°	Matrice	Tipologia attività	Descrizione Attività	IO/INO	Titolare beneficiario	Livello Quantitativo	Costo Unitario (Costo a Corpo)	n°	Matrice	Tipologia attività	Descrizione attività	IO/INO	Titolare beneficiario	Livello quantitativo	Costo unitario (costo a corpo)
125	Tutte	Art.8 Supporto tecnico	dell'opera Collaborazione con SSR per valutazioni di impatto sanitario	INO	SSR	N.Q.	V.	121	Tutte	Art. 8 Supporto tecnico	critiche Collaborazione con SSR per valutazioni di impatto sanitario	INO	SSR	N.Q.	V.
126	Tutte	Art.8 Supporto tecnico	Supporto Tecnico con SSR per elaborazione ed implementazione piani integrati di salute e delle strategie promosse dalla Società della salute	IO A	SSR	Attività Ordinaria (1parere)	€ 50.000	122	Tutte	Art. 8 Supporto tecnico	Cooperazione con SSR per elaborazione ed implementazione piani integrati di salute e delle strategie promosse dalla Società della salute	IO A	SSR	Attività ordinaria	€ 50.000
124	Tutte	Art.8 Supporto tecnico	Supporto tecnico per la prevenzione e la gestione delle problematiche inerenti la tematica Ambiente e Salute	IO B	Regione; SSR	Attività Ordinaria	€ 30.000								
127	Tutte	Art.9 Elaborazione dati	Organizzazione e gestione del Sistema informativo regionale ambientale; Coordinamento tecnico - redazionale per la relazione sullo stato dell'ambiente; Gestione Punto Focale Regionale (PFR); Gestione Sezione regionale del Catasto rifiuti; Diffusione delle informazioni ambientali	IO A	Regione, Province, Comuni	Attività Ordinaria	#####	123	Tutte	Art. 9 Elaborazione dati	Organizzazione e gestione del Sistema informativo regionale ambientale; Coordinamento tecnico - redazionale per la relazione sullo stato dell'ambiente; Gestione Punto Focale Regionale (PFR)	IO A	Regione	Attività ordinaria	€ 4.000.000
128	Tutte	Art.9 Elaborazione dati	Comunicazione istituzionale e diffusione informazioni ambientali, relazioni con i media, gestione sito web, rapporti con il pubblico e sistema di ascolto; Gestione Biblioteca	IO A	Cittadini; Associazioni; Enti istituzionali	Attività Ordinaria	#####	124	Tutte	Art. 9 Elaborazione dati	Editoria; Gestione biblioteca (apertura al pubblico)	IO B	Cittadini, Associazioni, Enti istituzionali	Attività ordinaria	€ 215.000
--								125	Tutte	Art. 9 Elaborazione dati	Attività di informazione (relazione con i media); Sito internet; Programmazione, organizzazione e realizzazione iniziative pubbliche di comunicazione istituzionale (convegni, seminari, ecc..); Relazioni con il pubblico (Ufficio Relazioni con il	IO A	Cittadini, Associazioni, Enti istituzionali	Attività ordinaria	€ 1.000.000

CSA approvata in Conferenza Permanente										CSA Vigente					
n°	Matrice	Tipologia attività	Descrizione Attività	IO/INO	Titolare beneficiario	Livello Quantitativo	Costo Unitario (Costo a Corpo)	n°	Matrice	Tipologia attività	Descrizione attività	IO/INO	Titolare beneficiario	Livello quantitativo	Costo unitario (costo a corpo)
											Pubblico URP); gestione Numero verde; gestione amministrativa segnalazioni ed esposti dei cittadini; gestione richieste di accesso alle informazioni ambientali; redazione del rapporto annuale al CR sulla gestione dei rapporti con i cittadini				
129	Tutte	Art.8 Supporto tecnico	Supporto tecnico finalizzato alla diffusione della conoscenza ambientale ai fini della sostenibilità ambientale	INO	EELL	N.Q.	V.	126	Tutte	Art. 8 Supporto tecnico	Supporto tecnico, sulla base delle competenze specifiche dell'Agenzia*, finalizzato alla diffusione della conoscenza ambientale ai fini della sostenibilità ambientale	INO	EELL	N.Q.	V.
130	Tutte	Art.10 Tutela della salute	Attività di epidemiologia ambientale	IO B	Regione; SSR	Attività Ordinaria	€ 100.000	127	Tutte	Art. 10 Tutela salute	Attività di epidemiologia ambientale	IO B	Regione, SSR	Attività ordinaria	€ 100.000
131	Tutte	Art.10 Tutela della salute	Supporto tecnico alle strutture del sistema sanitario regionale, ivi compresa l'ARS	IO B	Regione; SSR	Attività Ordinaria	€ 50.000	128	Tutte	Art. 10 Tutela salute	Supporto alle strutture del sistema sanitario regionale, ivi compresa l'ARS	IO B	Regione, SSR	Attività ordinaria	€ 50.000
132	Tutte	Art.8 Supporto tecnico	Supporto tecnico alla Regione per: <ul style="list-style-type: none"> - perseguire gli obiettivi della programmazione nazionale e regionale; - elaborazione di criteri, linee guida per la definizione degli standard, metodiche di rilevamento, campionamento e analisi, partecipazione ad attività di ricerca; - la pianificazione degli interventi ambientali di area vasta di competenza regionale 	IO B	Regione	Attività Totalitaria	#####	129	Tutte	Art. 8 Supporto tecnico	Supporto tecnico alla Regione per perseguire gli obiettivi della programmazione nazionale e regionale e per elaborazione di criteri, linee guida per la definizione degli standard, metodiche di rilevamento, campionamento e analisi, anche mediante partecipazione ad attività di ricerca; Supporto tecnico progettuale per la pianificazione degli interventi ambientali di area vasta di competenza regionale	IO B	Regione	Attività Totalitaria [al 100%]	€ 2.500.000
133	Tutte	Art.8	Partecipazione a	IO B	Regione	Attività	--								

CSA approvata in Conferenza Permanente										CSA Vigente					
n°	Matrice	Tipologia attività	Descrizione Attività	IO/INO	Titolare beneficiario	Livello Quantitativo	Costo Unitario (Costo a Corpo)	n°	Matrice	Tipologia attività	Descrizione attività	IO/INO	Titolare beneficiario	Livello quantitativo	Costo unitario (costo a corpo)
		Supporto tecnico	commissioni e comitati istituiti con Leggi Regionali o dalla Regione per attività di coordinamento a livello regionale			Totalitaria									
134	Tutte	Art. 8 Supporto tecnico	Collaborazione con il Ministero per l'ambiente per la partecipazione a programmi e ad attività di ricerca finalizzata al miglioramento della conoscenza sull'ambiente e dell'efficienza dei processi di tutela	INO	MATTM	N.Q.	V.	130	Tutte	Art. 8 Supporto tecnico	Collaborazione con il Ministero per l'ambiente per la partecipazione a programmi e ad attività di ricerca finalizzata al miglioramento della conoscenza sull'ambiente e dell'efficienza dei processi di tutela	INO	MATTM	N.Q.	V.
135	Tutte	Art. 8 Supporto tecnico	Collaborazione con ISPRA e le altre ARPA/APPA ai fini dell'indirizzo e coordinamento attività delle Agenzie, anche mediante partecipazione al Consiglio federale istituito presso ISPRA	IO A	ISPRA; ARPA/APPA	Attività Ordinaria	€ 300.000	131	Tutte	Art. 8 Supporto tecnico	Collaborazione con ISPRA e le altre ARPA/APPA ai fini dell'indirizzo e coordinamento attività delle Agenzie.	IO A	ISPRA; Agenzie ambientali	Attività ordinaria	€ 300.000
136	Tutte	Art. 8 Supporto tecnico	Collaborazione con ISPRA e le altre ARPA/APPA per la partecipazione ad attività di ricerca finalizzata al miglioramento della conoscenza sull'ambiente e dell'efficienza dei processi di tutela	INO	ISPRA; ARPA/APPA	N.Q.	V.	132	Tutte	Art. 8 Supporto tecnico	Collaborazione con ISPRA e le altre ARPA/APPA per la partecipazione ad attività di ricerca finalizzata al miglioramento della conoscenza sull'ambiente e dell'efficienza dei processi di tutela	INO	ISPRA; Agenzie ambientali	N.Q.	V.
137	Tutte	Art. 7 Controllo	Collaborazione con Autorità giudiziaria nonché con altri enti e corpi preposti a funzioni pubbliche di vigilanza.	IO A	Autorità giudiziaria, enti e corpi con funzioni pubbliche di vigilanza	Attività Ordinaria	#####	133	Tutte	Art. 7 Controlli	Collaborazione con Autorità giudiziaria nonché con altri enti e corpi preposti a funzioni pubbliche di vigilanza. Controlli in caso di emergenze ambientali, anche in regime di prontezza di disponibilità e collaborazione con enti sistema regionale di protezione civile	IO A	Autorità giudiziaria, enti e corpi con funzioni pubbliche di vigilanza. Regione	Attività ordinaria	€ 2.000.000
138	Tutte	Art. 7 Controllo	Controlli in caso di emergenze ambientali, anche in regime di prontezza	IO A	Enti appartenenti alla	Attività Ordinaria	#####								

CSA approvata in Conferenza Permanente										CSA Vigente					
n°	Matrice	Tipologia attività	Descrizione Attività	IO/INO	Titolare beneficiario	Livello Quantitativo	Costo Unitario (Costo a Corpo)	n°	Matrice	Tipologia attività	Descrizione attività	IO/INO	Titolare beneficiario	Livello quantitativo	Costo unitario (costo a corpo)
139	Tutte	Art.8 Supporto tecnico	disponibilità e collaborazione con enti del sistema regionale di protezione civile Messa a punto di procedure e/o metodiche di collaborazione con enti di ricerca e di normazione, finalizzata al raggiungimento di elevati standard di qualità per le attività di controllo, nonché al miglioramento della conoscenza sull'ambiente ed al miglioramento dell'efficienza dei processi di tutela	INO	Regione e altri enti pubblici tra cui MATTM e UE, organismi di diritto pubblico, altre istituzioni, anche di ricerca e di normazione	N.Q.	V.	134	Tutte	Art. 8 Supporto tecnico	Messa a punto di procedure e/o metodiche di collaborazione con enti di ricerca e di normazione, finalizzata al raggiungimento di elevati standard di qualità per le attività di controllo, nonché al miglioramento della conoscenza sull'ambiente ed al miglioramento dell'efficienza dei processi di tutela	INO	Regione e altri enti pubblici tra cui MATTM e UE, altre istituzioni, anche di ricerca e di normazione	N.Q.	V.
140	Tutte	Art.12 Attività rese a soggetti privati	Attività per le quali i soggetti privati sono tenuti sulla base della normativa vigente ad avvalersi necessariamente ed esclusivamente di Arpat	IO A	Privati	N.Q.	V.	136	Tutte	Art. 12 Attività rese a soggetti privati	Attività per le quali i soggetti privati sono tenuti sulla base della normativa vigente ad avvalersi necessariamente ed esclusivamente di Arpat	IO A	Privati	N.Q.	V.
141	Tutte	Art.7 Controllo Art.8 Supporto tecnico	Attività conseguenti ad accordi di programma tra Regione e altri enti ai fini dell'assolvimento di compiti di interesse pubblico	INO	Regione	N.Q.	V.	135	Tutte	Art. 7 e Art 8 Controllo o supporto tecnico	Attività di interesse pubblico previste da accordi stipulati tra Regione e soggetti privati (ivi compreso accordi di programma)	INO	Regione	N.Q.	V.
142	Aria	Art.8 Supporto tecnico	Partecipazione Commissione provinciale Tecnico Competente in acustica ambientale	IO B	Province	N.Q.	--								
143	Tutte	Art.8 Supporto tecnico	Partecipazione a Conferenze di Servizio ex DLgs 241/90 e LR 40/2009 rilevanti ai fini di una efficace tutela dell'ambiente e/o sostitutivi di pareri obbligatori di ARPAT	IO B	Province; Comuni; Enti parco	N.Q.	--								